

Útgáfa	Lýsing	Dags.
-		
-		
-		
-		

Skýringar:
 Á teikningu B-01 eru almennar skýringar og öll lagmarks ákvæði varðandi steypu og bendistál t.d. frágangur á járnur kringum op og brúnir og fl.
 Uppgefnir kótar eru steypukótar. Upplýsingar um vatnshalla og hvort kótar eru endanlegir, sjá arkitekt.
 Um nákvæma stærð og staðsetningu einstakra byggingahluta. Sjá nánar á sérteikningum aðalhönnuðar.
 Göt og rauflar (sjá lagnateikn.)

ATH!
 Leiðbeiningar um yfirhæð á plötum og bitum er á skýringablaði B01

ATH!
 Heimilt er að nota járnabakka, með sama járnamagni og fyrirskrifað er á uppdráttum, í stað tengijárna úr veggjum í plötur.

ATH!
 Steypuhula í útveggjum og útiplötum skal vera 30 mm. Sjá nánar á skýringablaði B01.

ATH!
 ÖLL MÁL SKULU YFIRFARIN ÁÐUR EN FRAMKVÆMDIR HEFJAST.

VEKTOR
 - hönnun og ráðgjöf -
 Stúrnúla 3, 108 Rvk, s. 554-6650 / 897-5363

HÁDEGISSKARD 14, HAFNARFIRÐI

Veggeiningar og Filegran plötur yfir 1.hæð
 Grunnmyndir

Hannað	SH	Teiknað	EBHO	Teikn. nr.
Dagsetning	20.06.22	Mkv.	1:50, 1:20, 1:10	B04
Sigurður Hafsteinnsson kt. 030859-7749 Byggingateknifráðingur Netfang: sigurdur@vektor.is				

Sampykkt hönnuðar:
 Sampykkt aðalhönnuðar / samræmingahönnuðar:

Útgáfa	Lýsing	Dags.
-		
-		
-		
-		

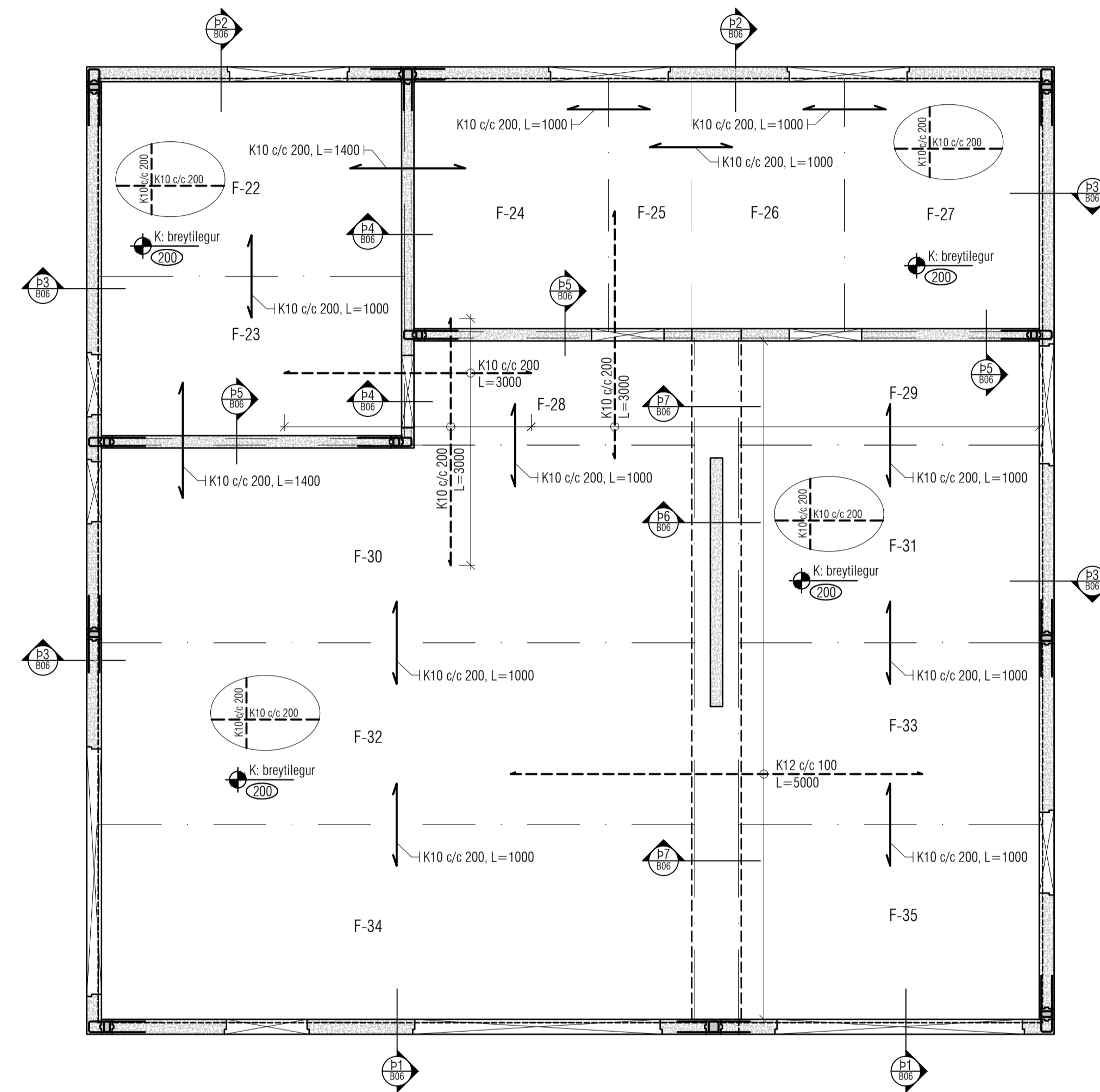
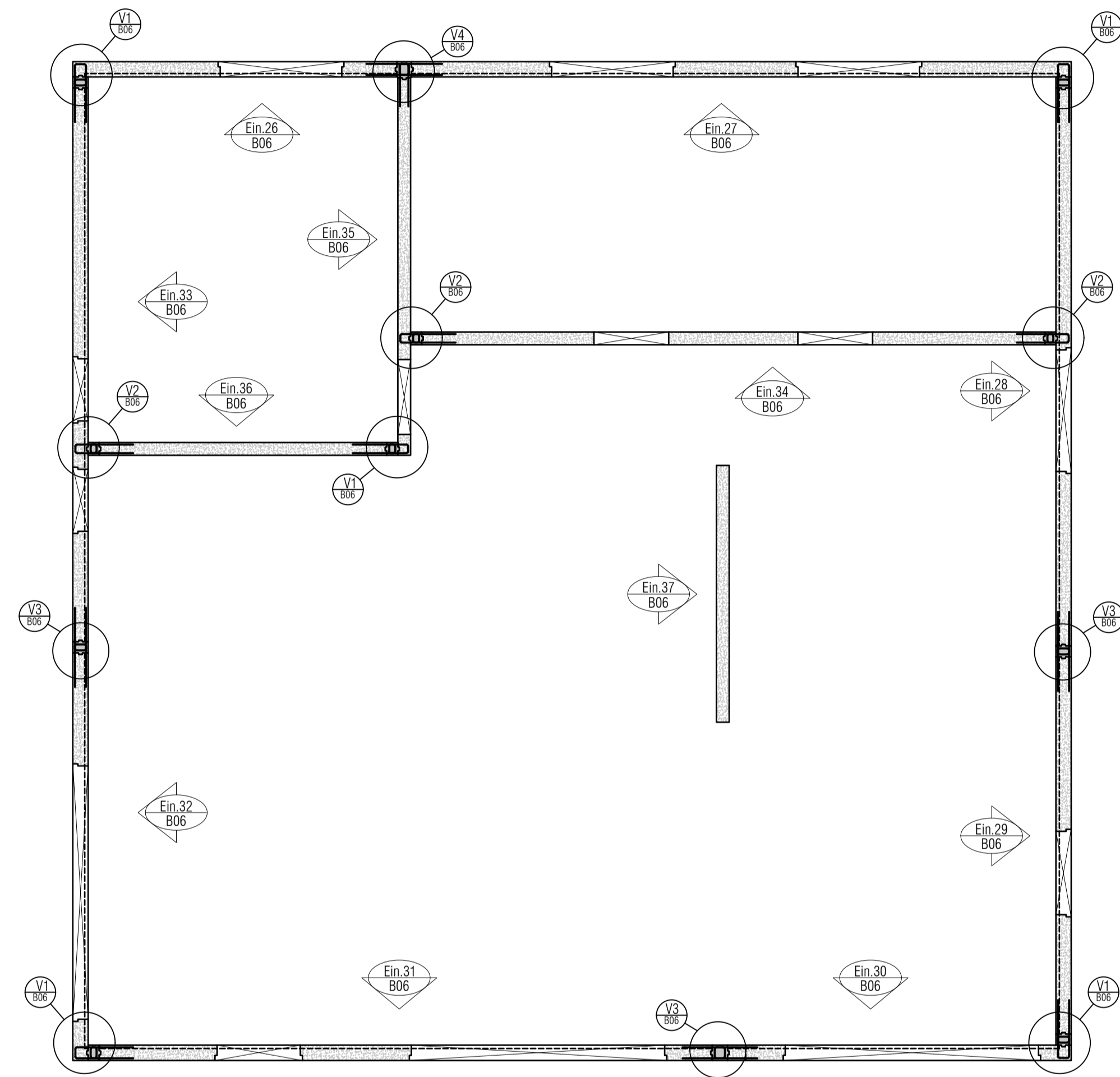

Járnabending

Eftirfarandi gildir nema annað komi fram á teikningum.

Grunnbending:

Grunnbending filegranplatna er K257 bendinet, teiknuð járn koma aukalega við þá bendingu.

ATH!
Allar stærðir skulu sannreynðar áður en vinna hefst.

Almennt skal farið eftir verklagsreglum framleiðenda eininga.

VEKTOR
- hönnun og ráðgjöf -
Stórumúla 3, 108 Pvk, s. 554-6650 / 897-5363

HÁDEGISSKARÐ 14, HAFNARFIRÐI

Veggeiningar og Filegran plötur yfir 2.hæð
Grunnmyndir

Hannað	Teiknað	EBHO	Teikn. nr.
SH	EBHO		
Dagsetning	Mkv.	1:50	
20.06.22			B05

Sigurður Hafsteinsson kt. 030859-7749
Byggingateknifræðingur
Netfang: sigurdur@vektor.is

Samþykkt hönnuðar:

Samþykkt aðalhönnuðar / samræmingarhönnuðar:

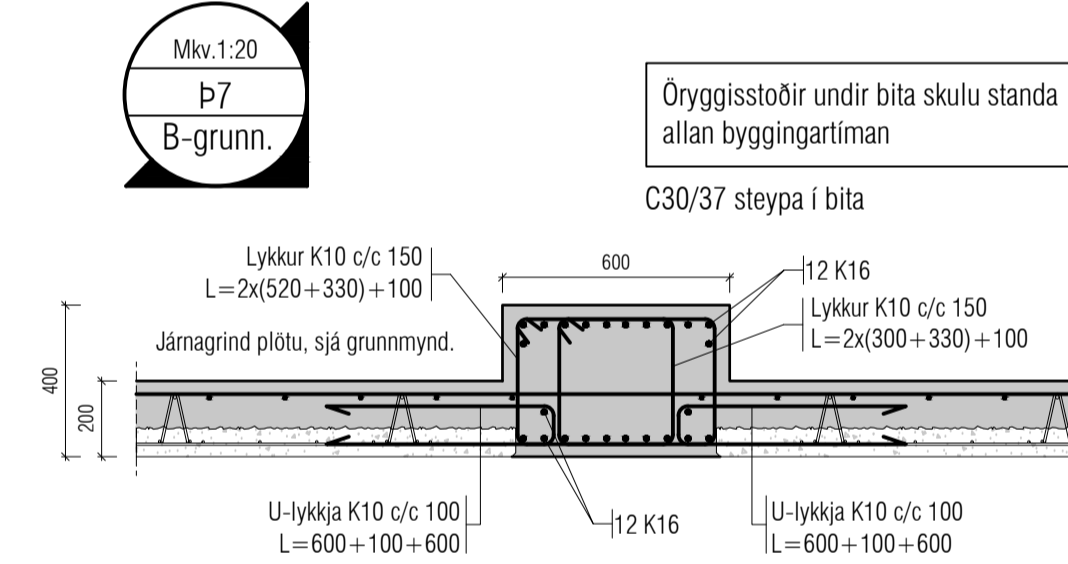
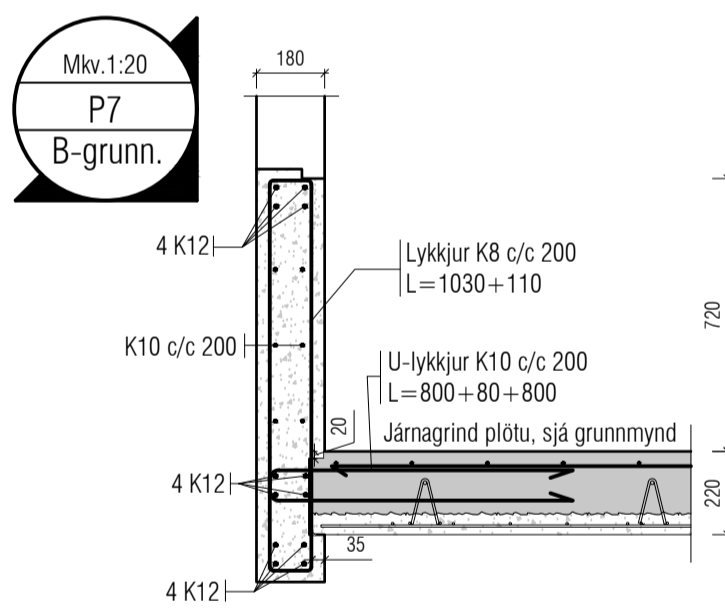
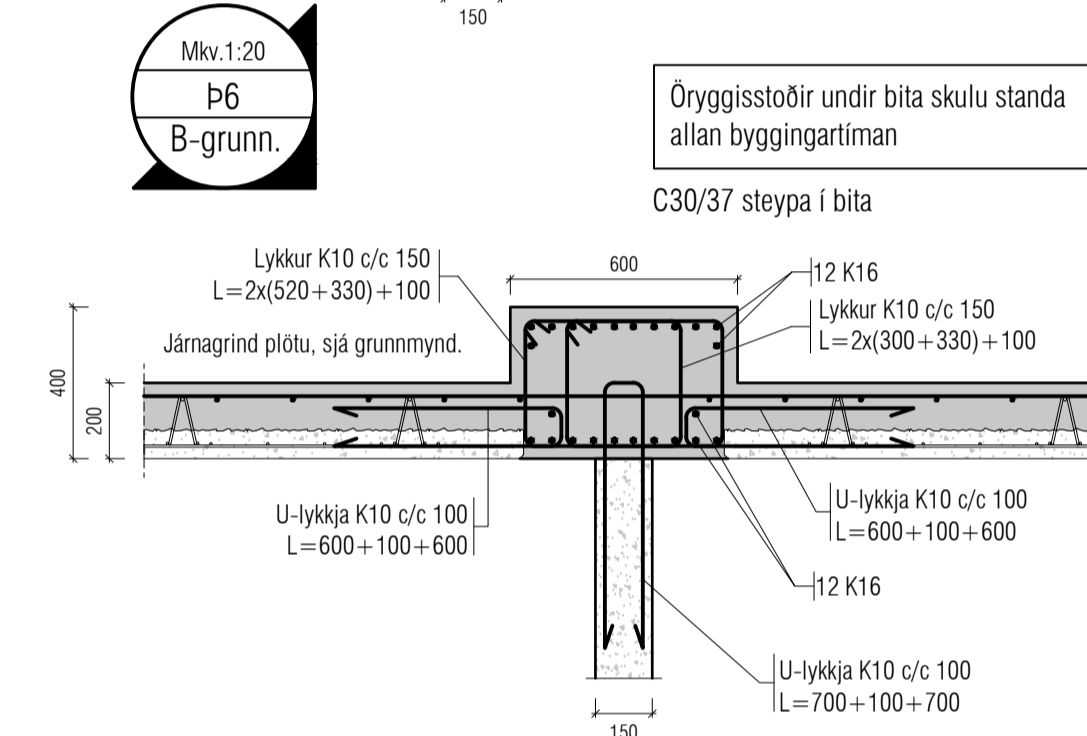
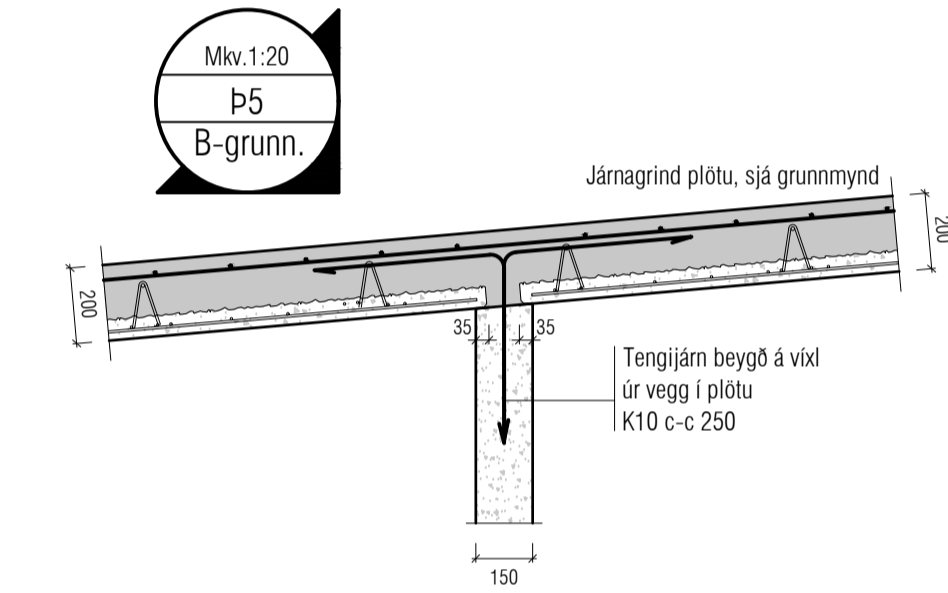
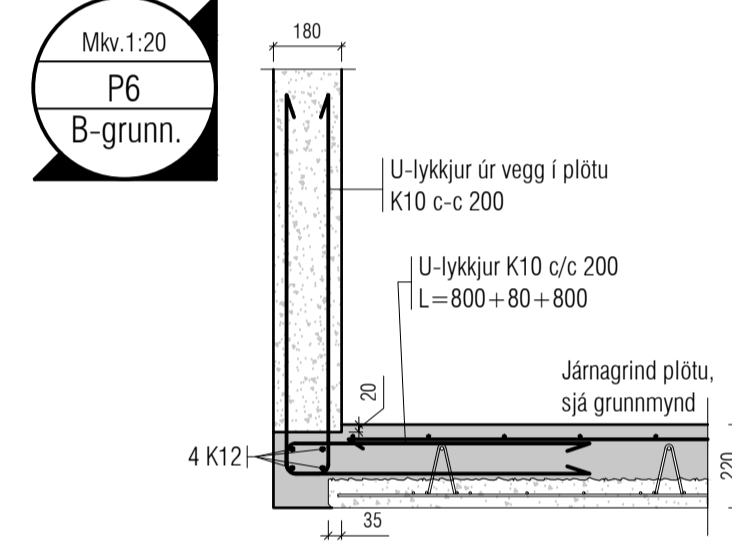
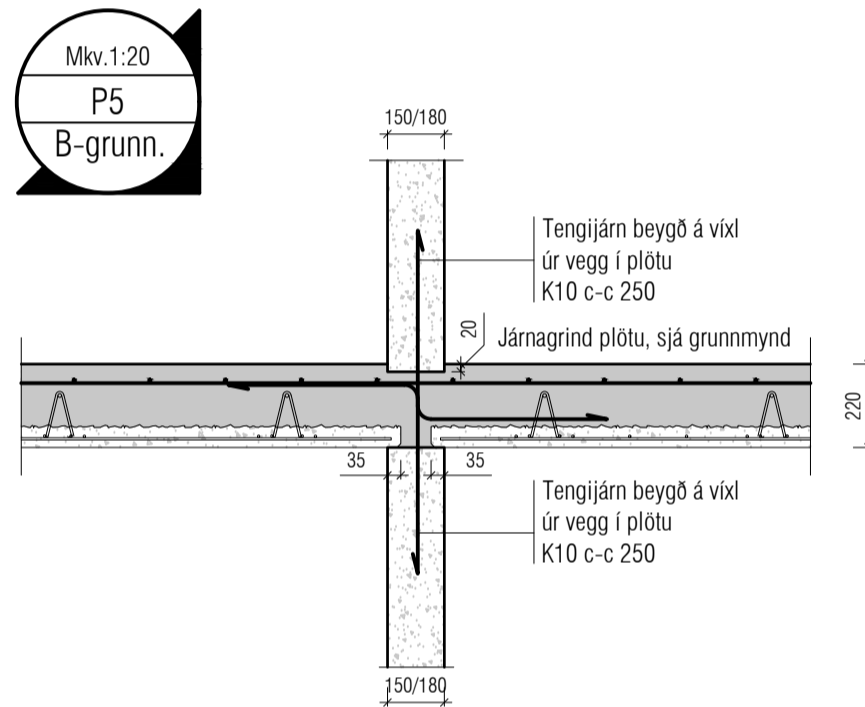
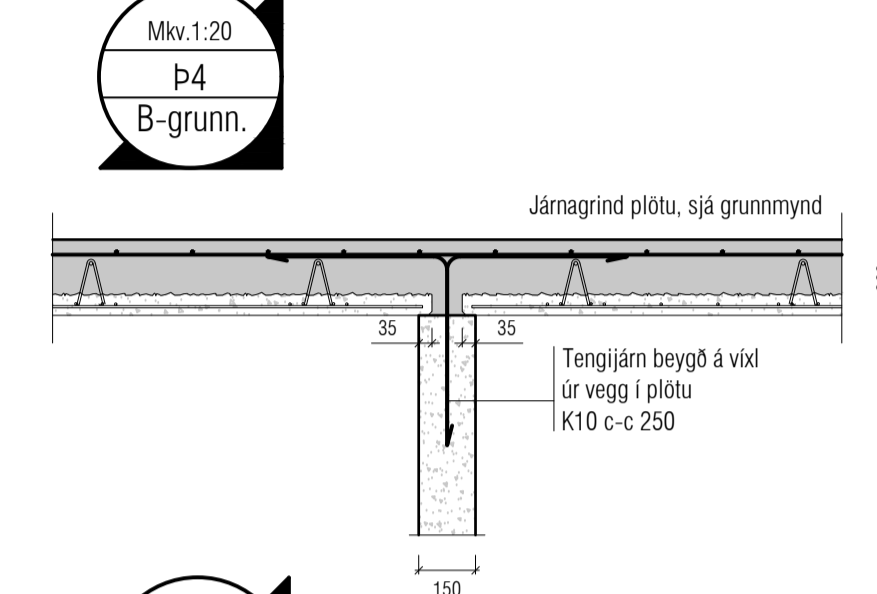
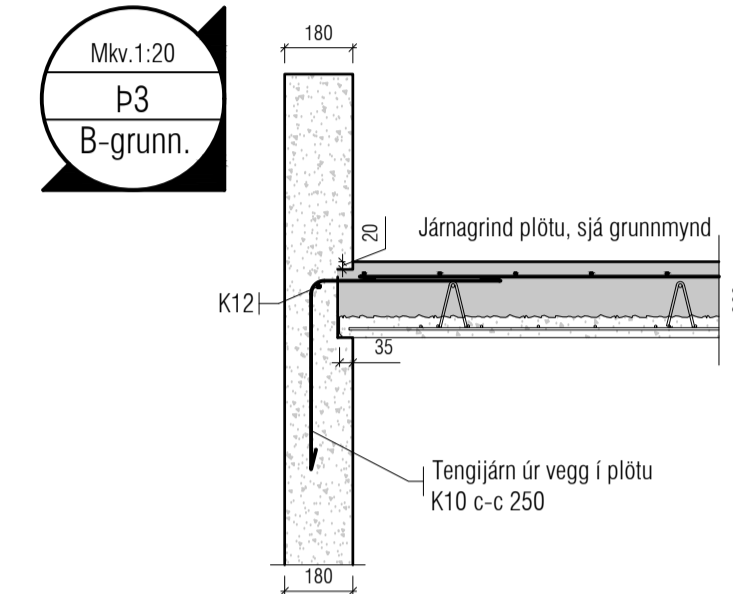
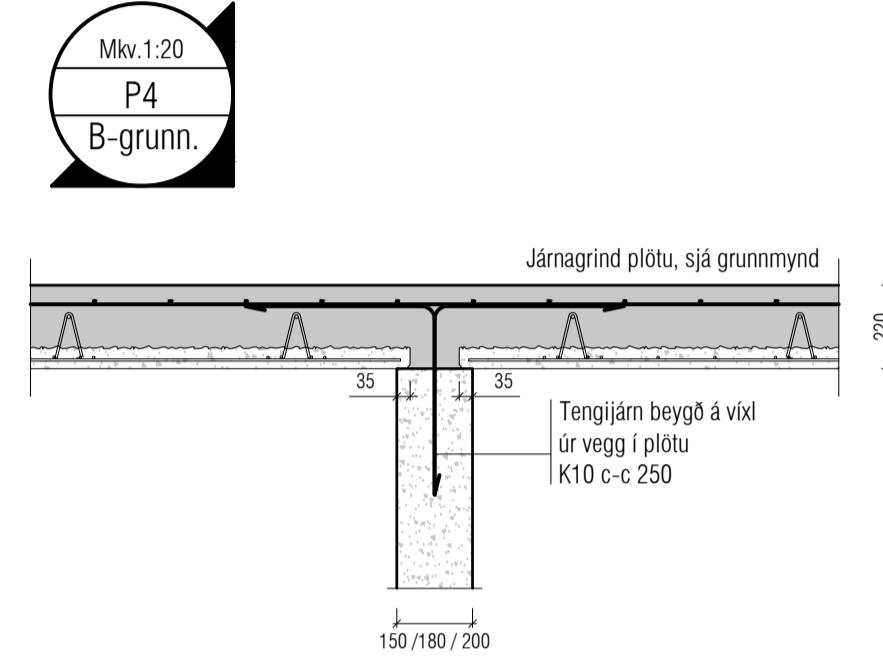
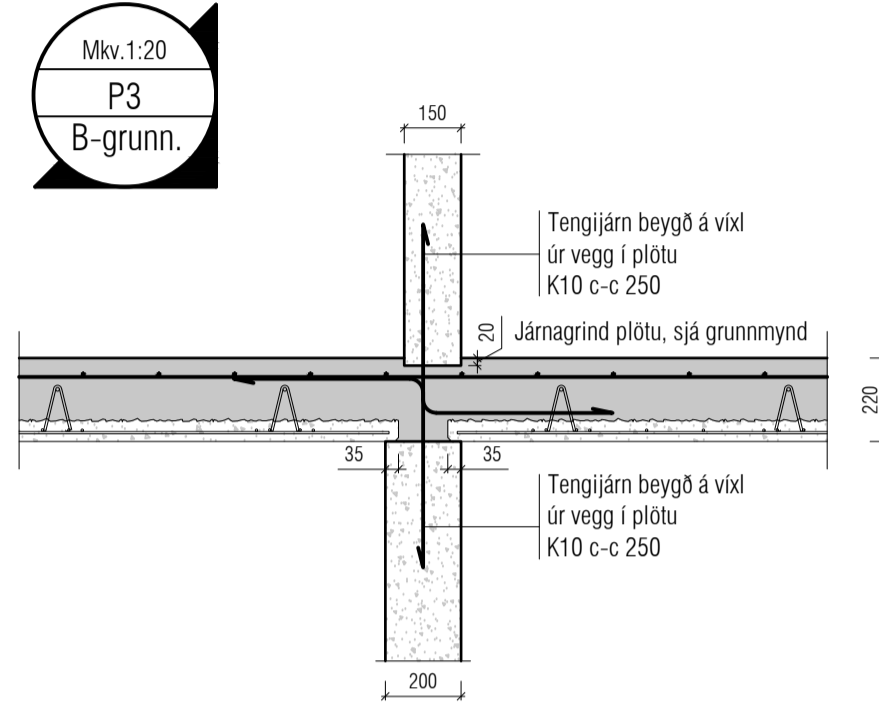
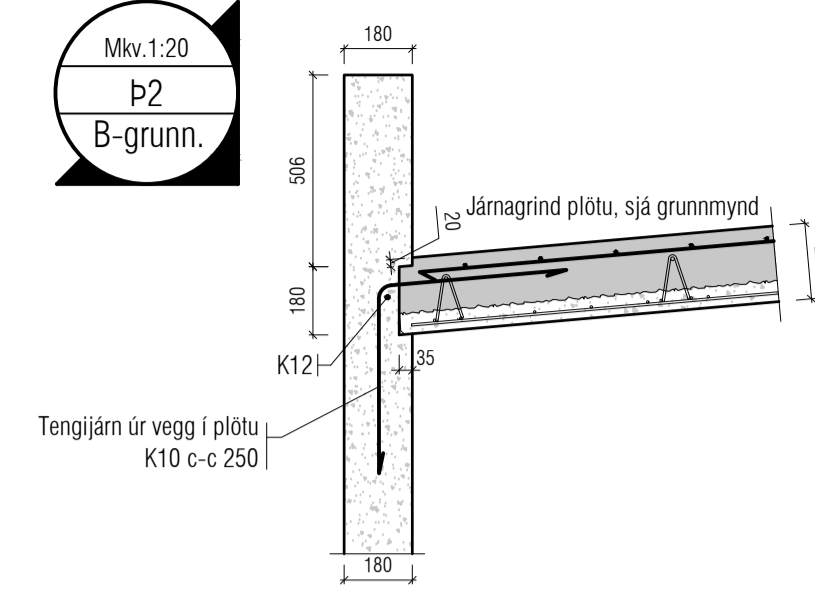
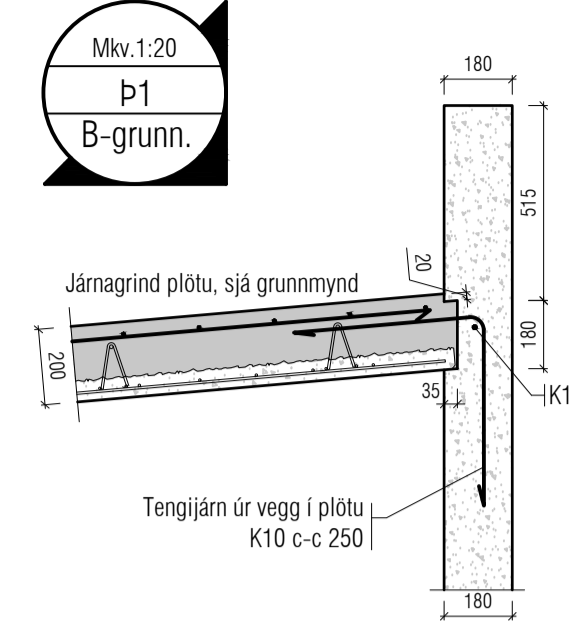
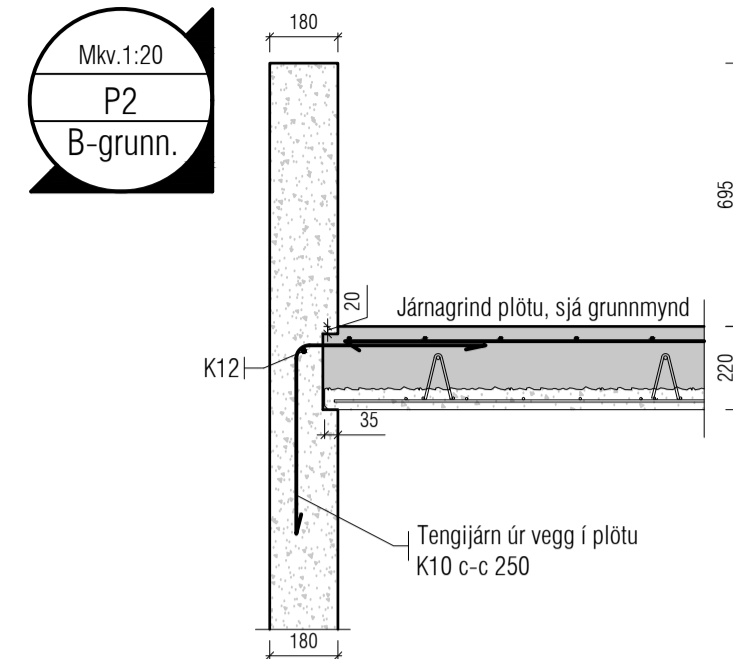
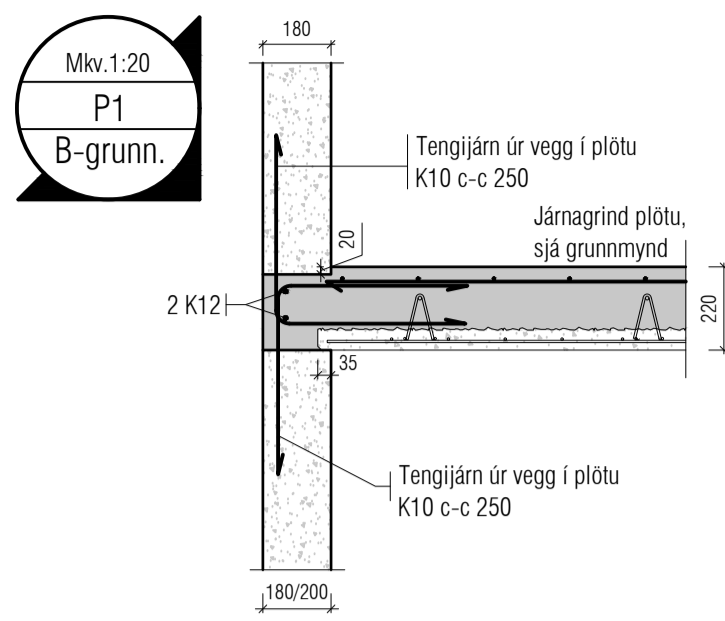

Útgáfa	Lýsing	Dags.
-		
-		
-		
-		

Skýringar:
Á teikningu B-01 eru almennar skýringar og öll lagmarks ákvæði varðandi steypu og bendistál t.d. frágangur á járnum kringum op og brúnir og fl.

Uppgefnir kótar eru steypukótar. Upplýsingar um vatnshalla og hvort kótar eru endanlegir, sjá arkitekt.
Um nákvæma stærð og staðsetningu einstakra byggingahluta. Sjá nánar á sérteikningum aðalhönnuðar.
Göt og rauflar (sjá lagnateikn.)

ATH!
Leiðbeiningar um yfirhæð á plötum og bitum er á skýringablaði B01

ATH!
Heimilur er að nota járnabakka, með sama járn magni og fyrirskrifað er á uppdráttum, í stað tengjárnna úr veggjum í plötur.

ATH!
Steypuhula í útveggjum og útiplötum skal vera 30 mm. Sjá nánar á skýringablaði B01.

ATH!
ÖLL MÁL SKULU YFIRFARIN AÐUR EN FRAMKVÆMDIR HEFJAST.

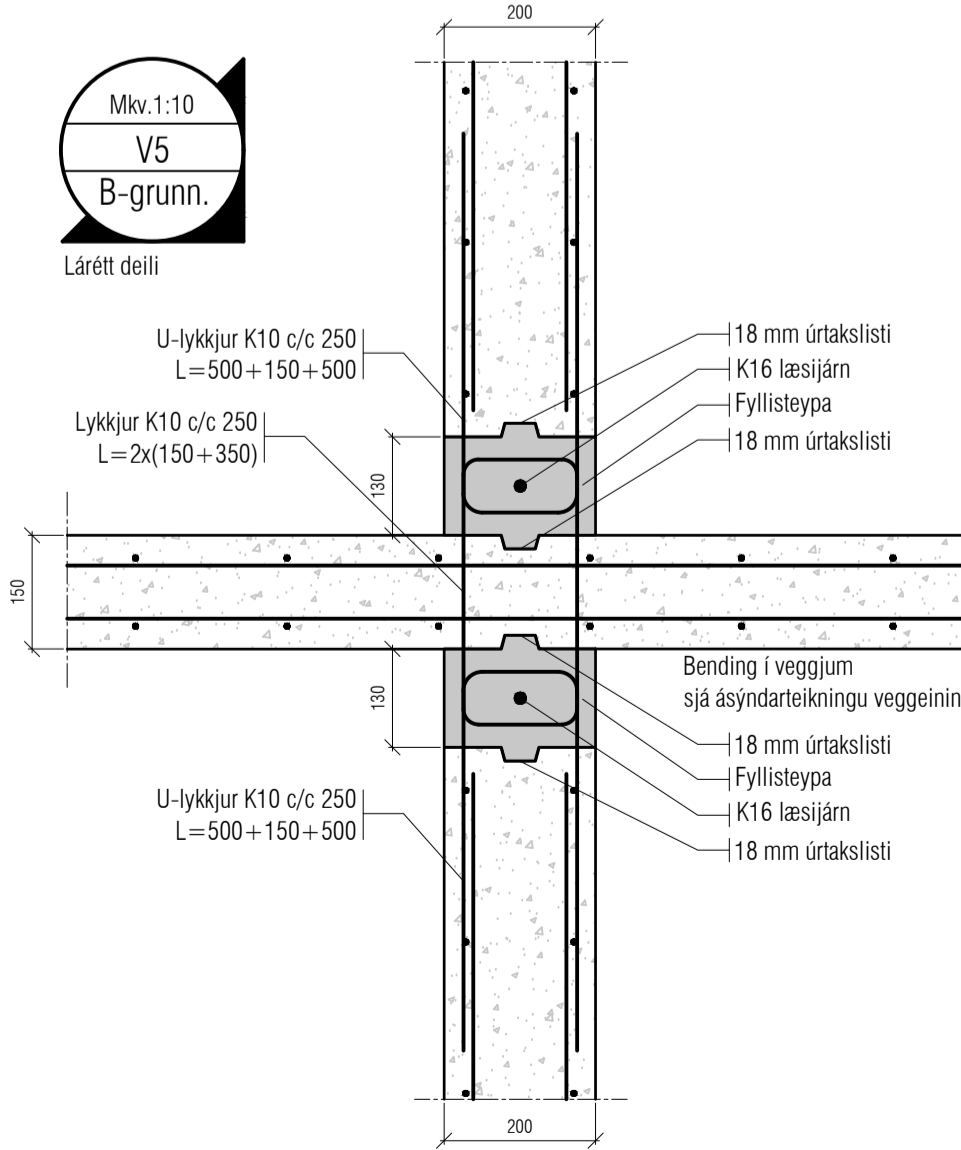
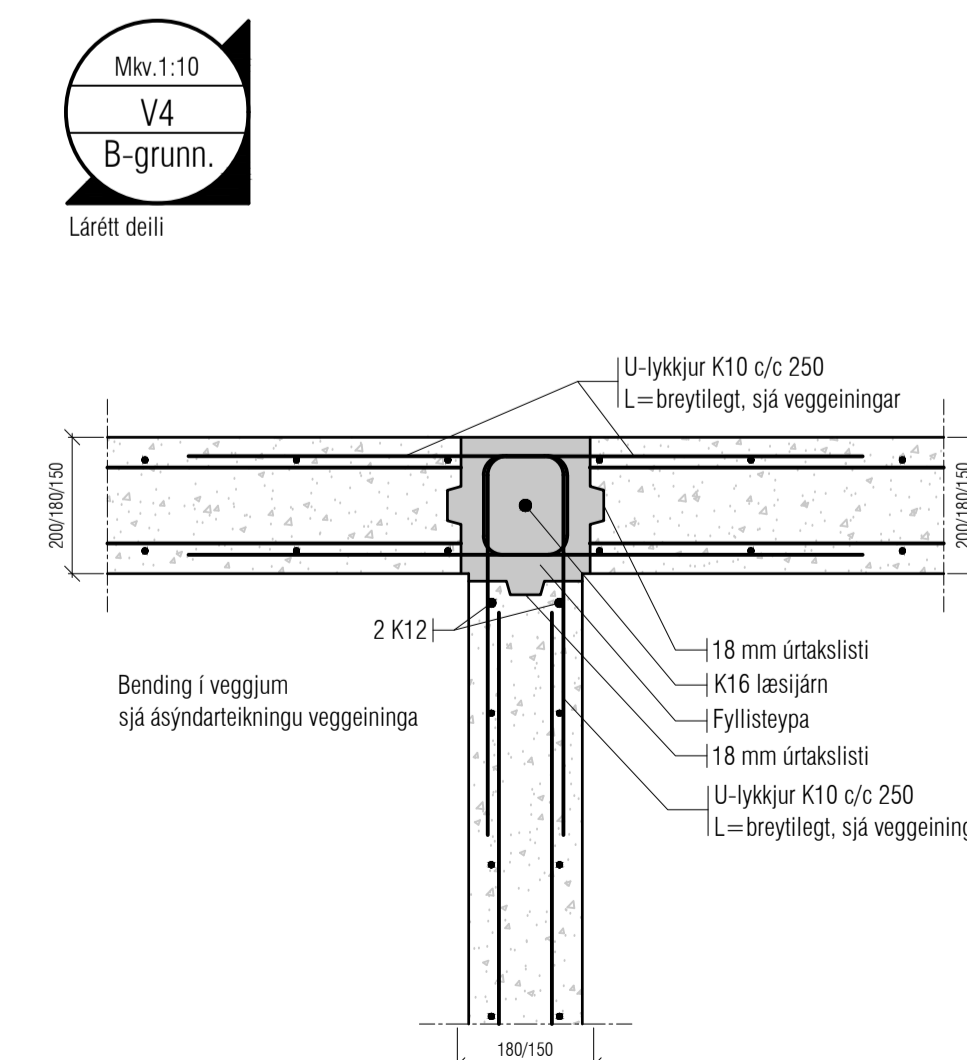
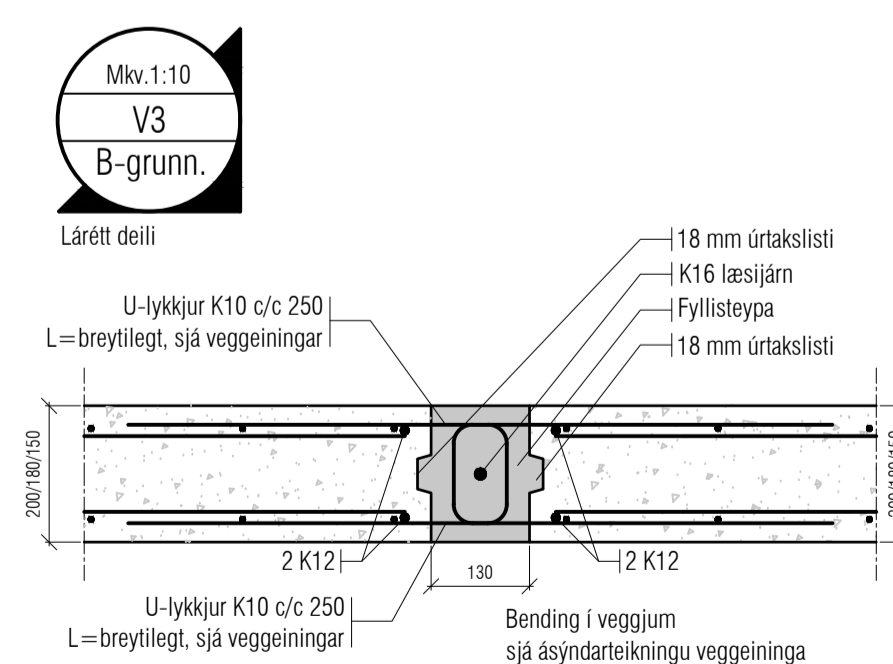
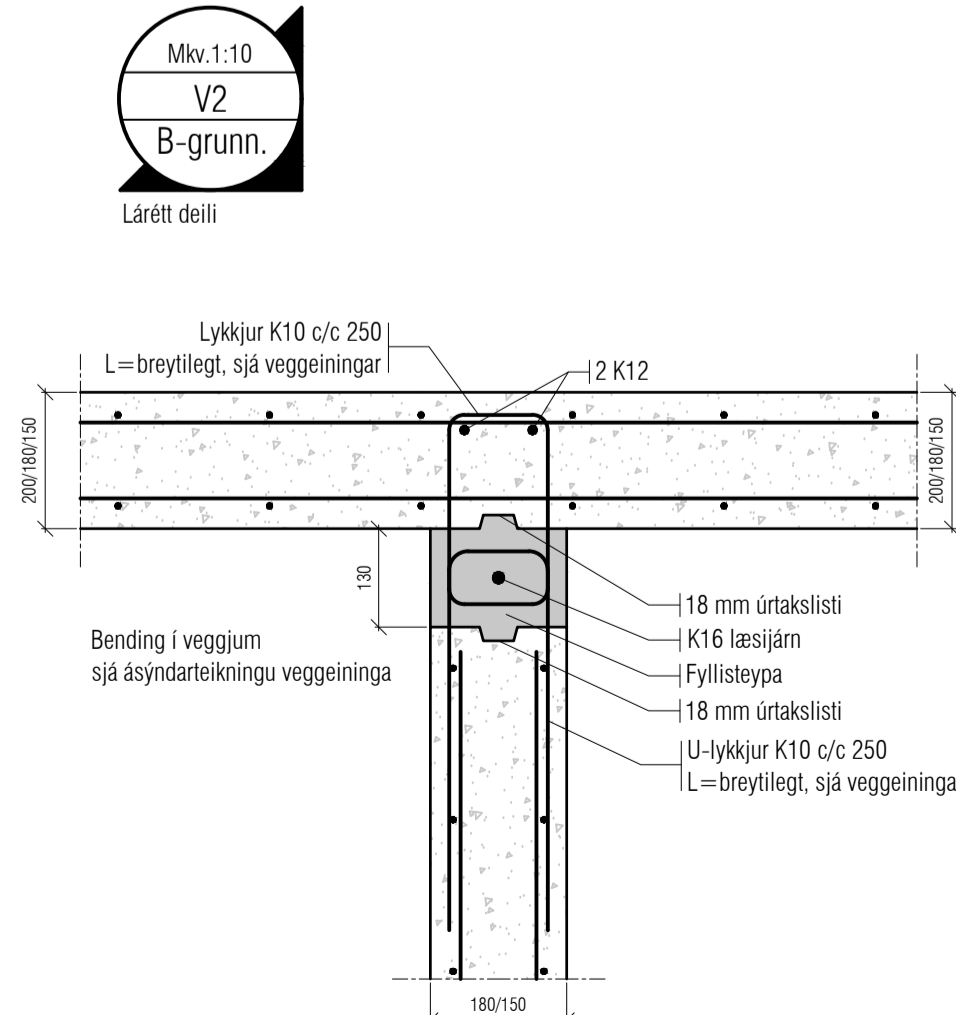
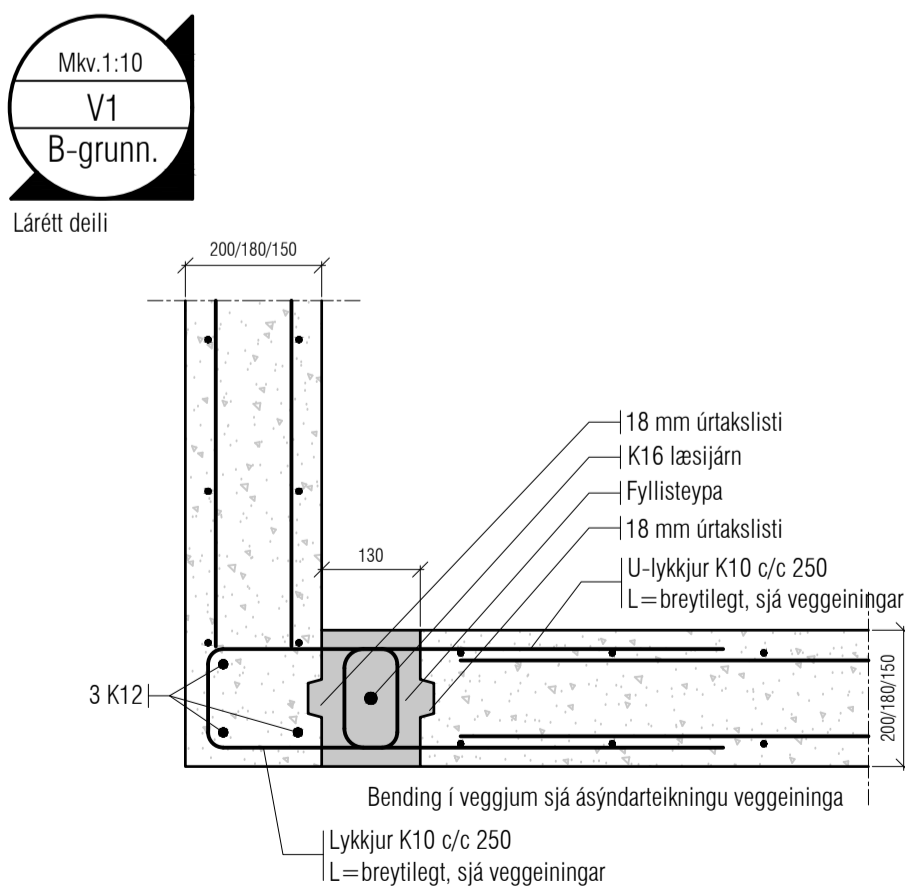

VEKTOR
- hönnun og ráðgjöf -
Stórnúla 3, 108 Rvk, s. 554-6650 / 897-5363

HÁDEGISSKARD 14, HAFNARFJÖRÐUR

Deili

Hannað	SH	Teiknað	EBHO	Teikn. nr.
Dagsetning	20.06.22	Mkv.	1:20, 1:10	

Sigurður Hafsteinsson kt. 030859-7749
Byggingateknifráeðingur
Netfang: sigurdur@vektor.is
Samþykkt hönnuðar:

B06

Samþykkt aðalhönnuðar / samræmingarhönnuðar:

Ein.01

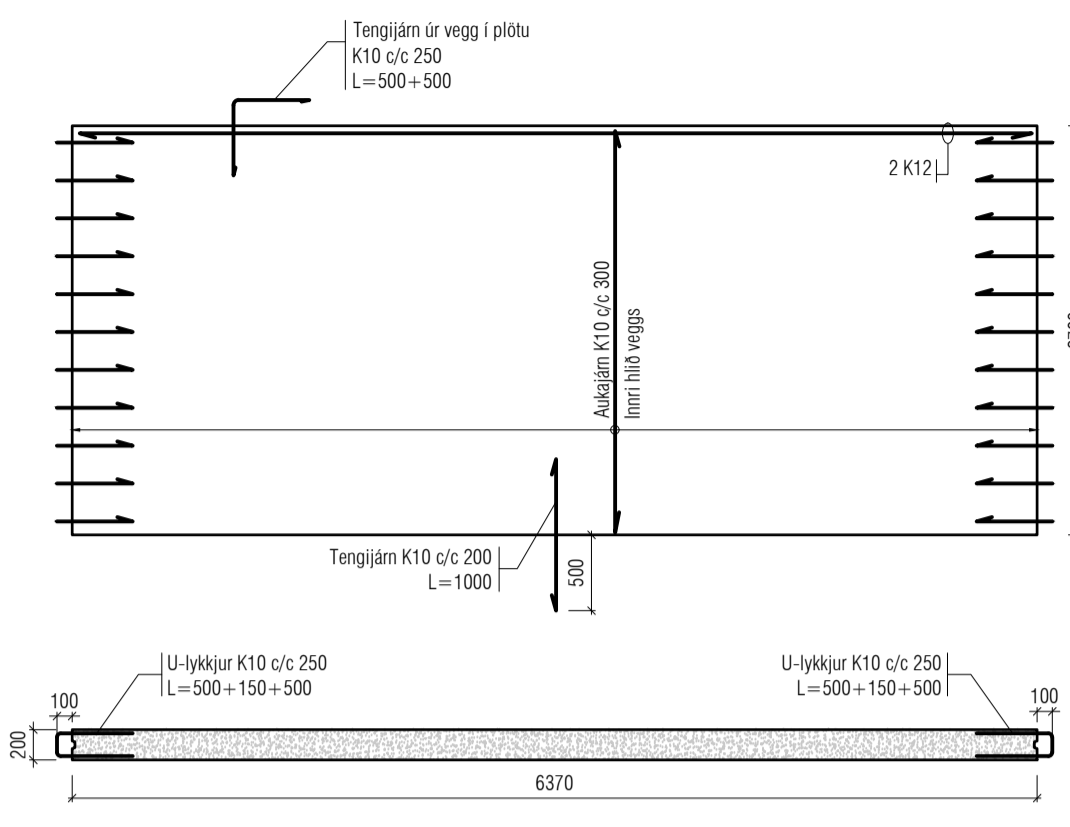

Ein.02

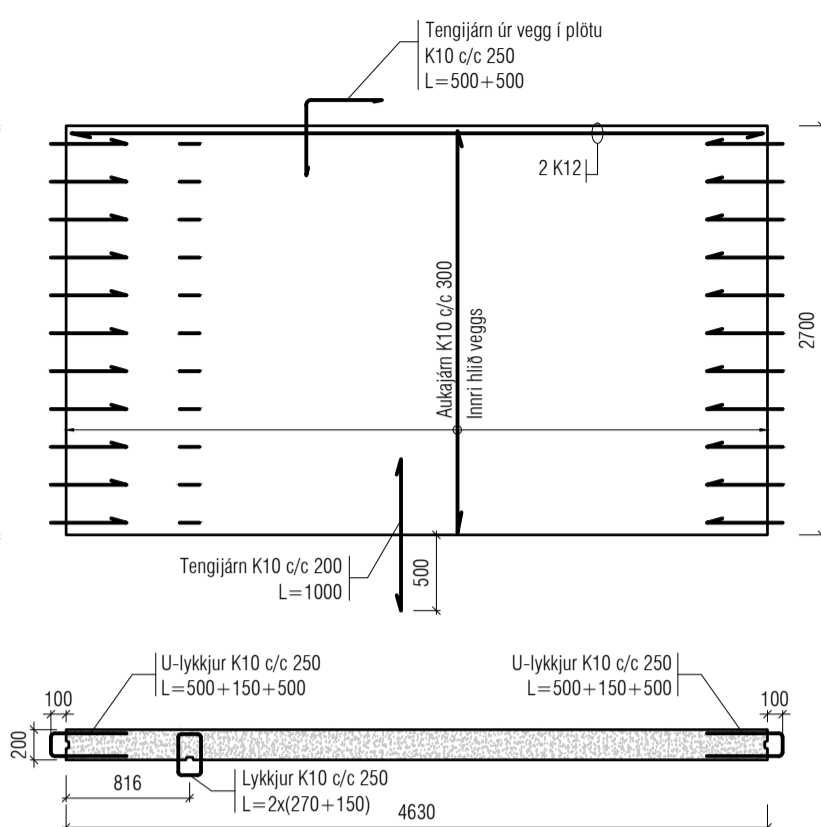

Ein.03

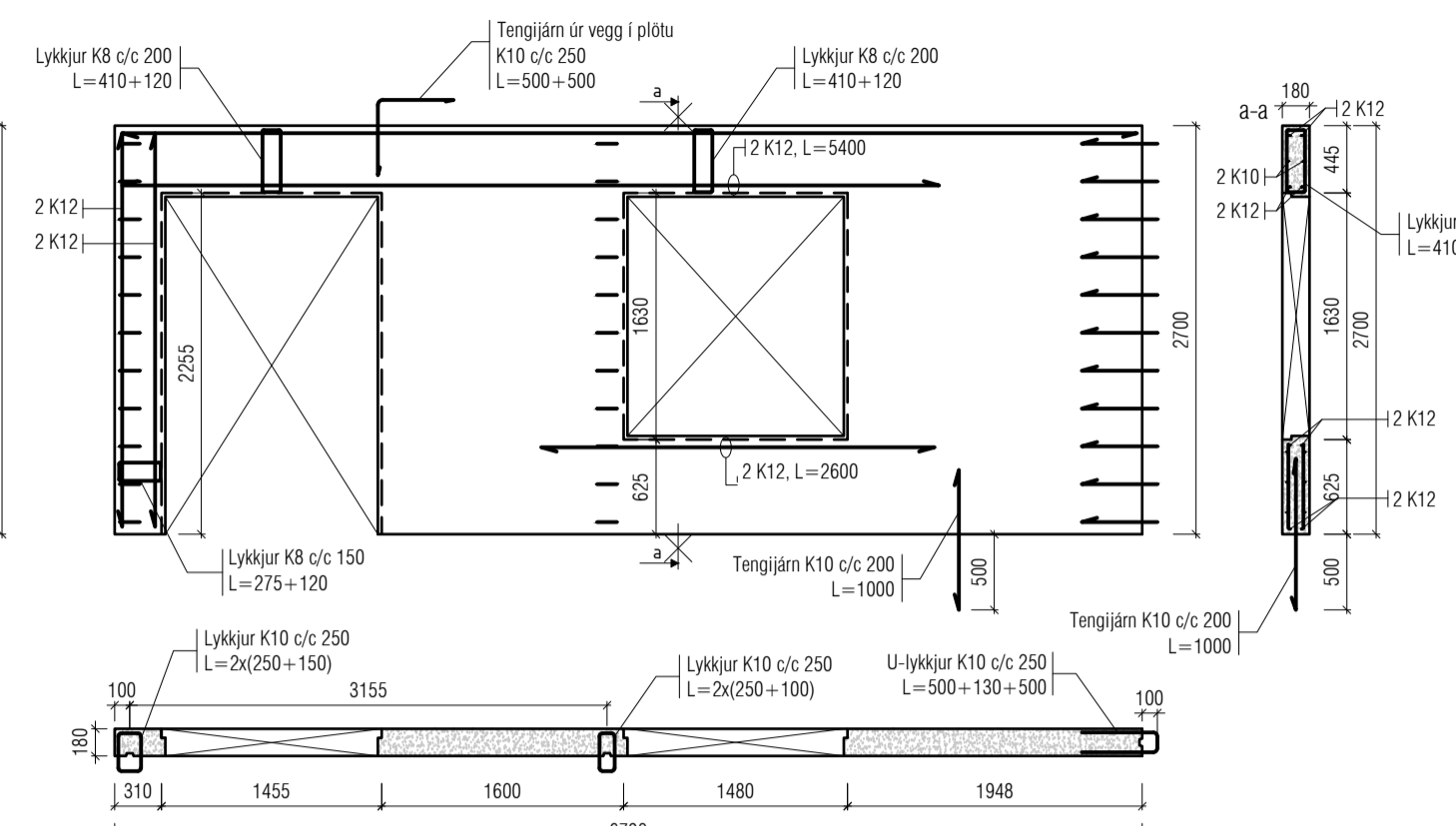

Ein.04

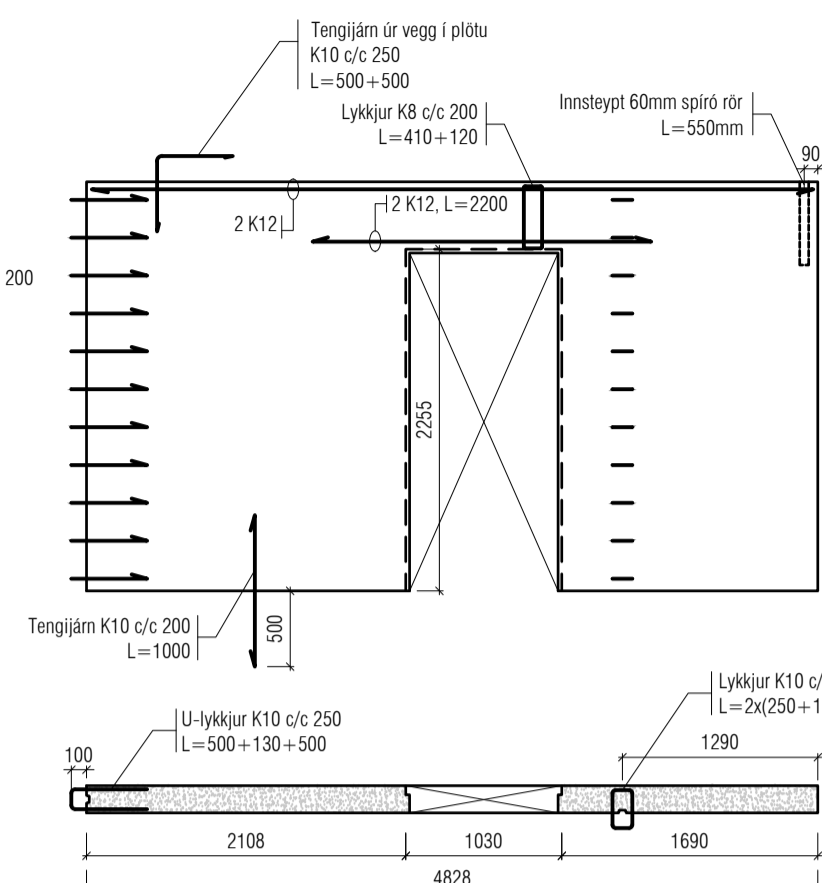

Ein.05

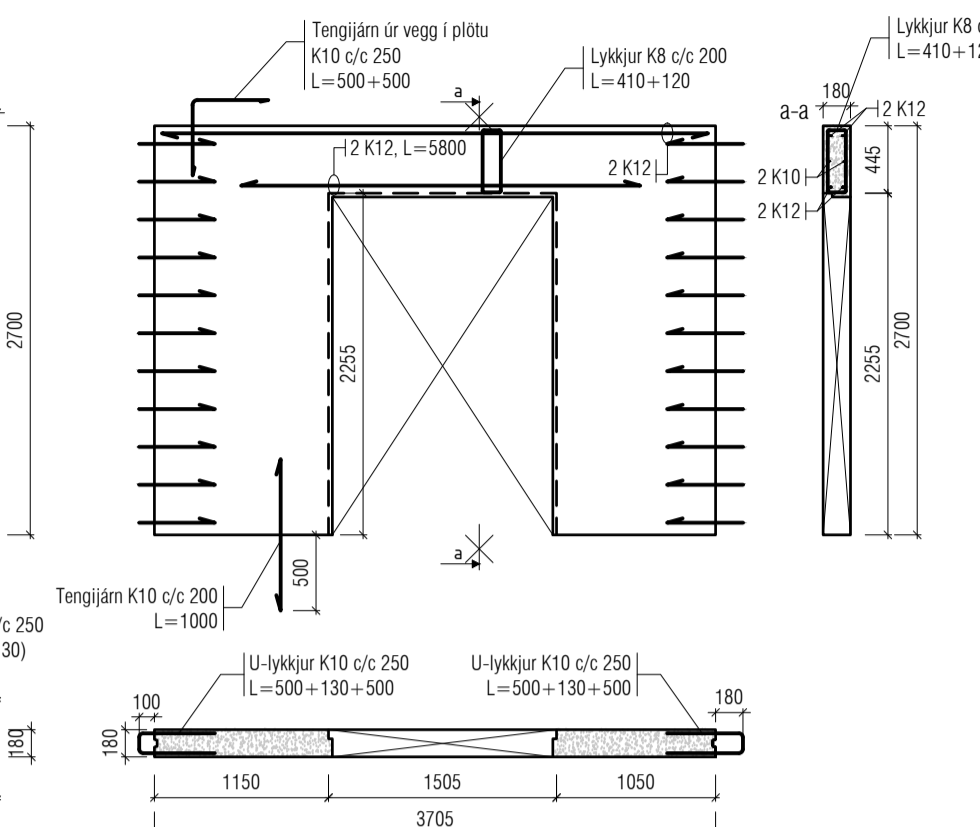

Ein.06

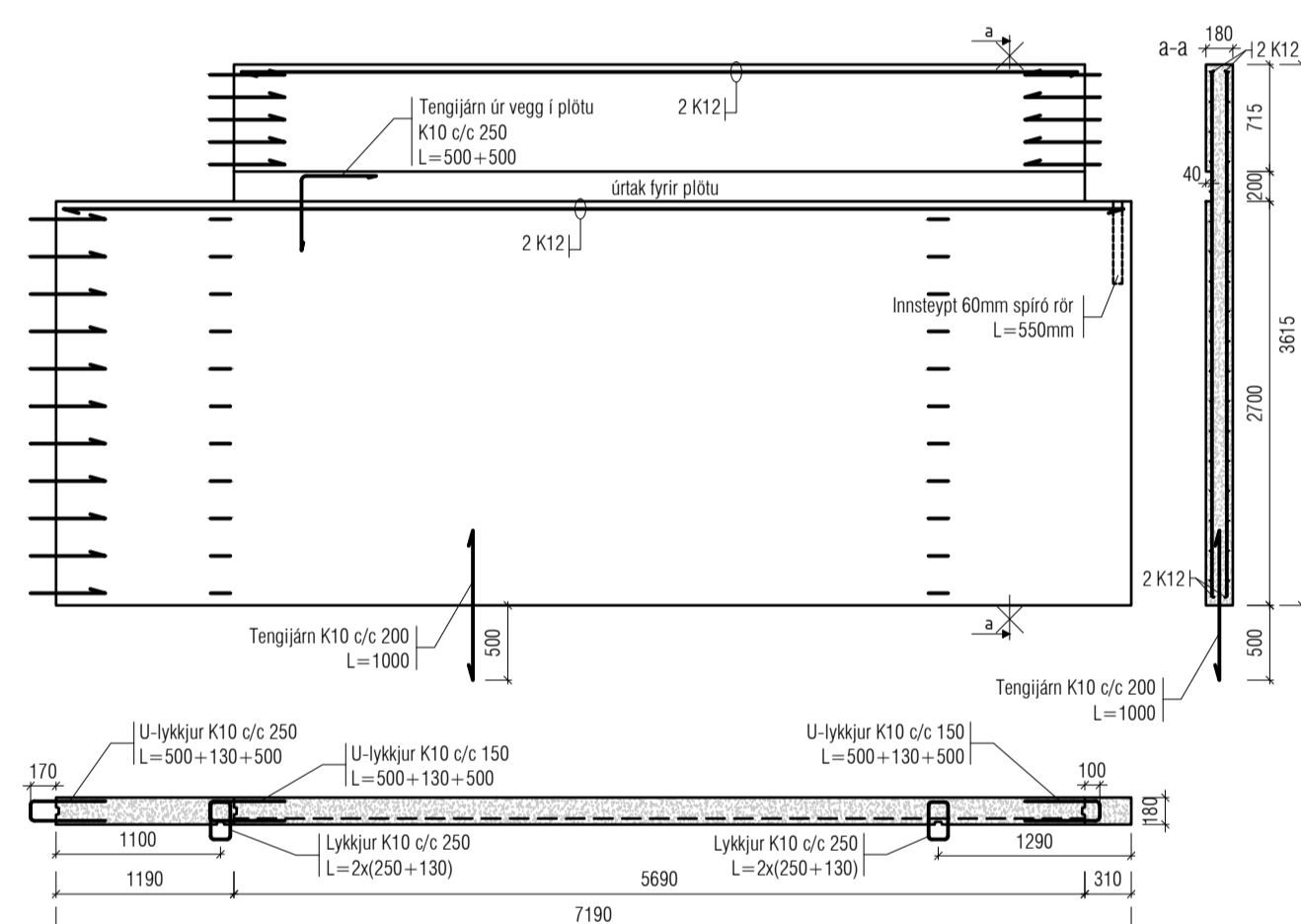

Ein.07

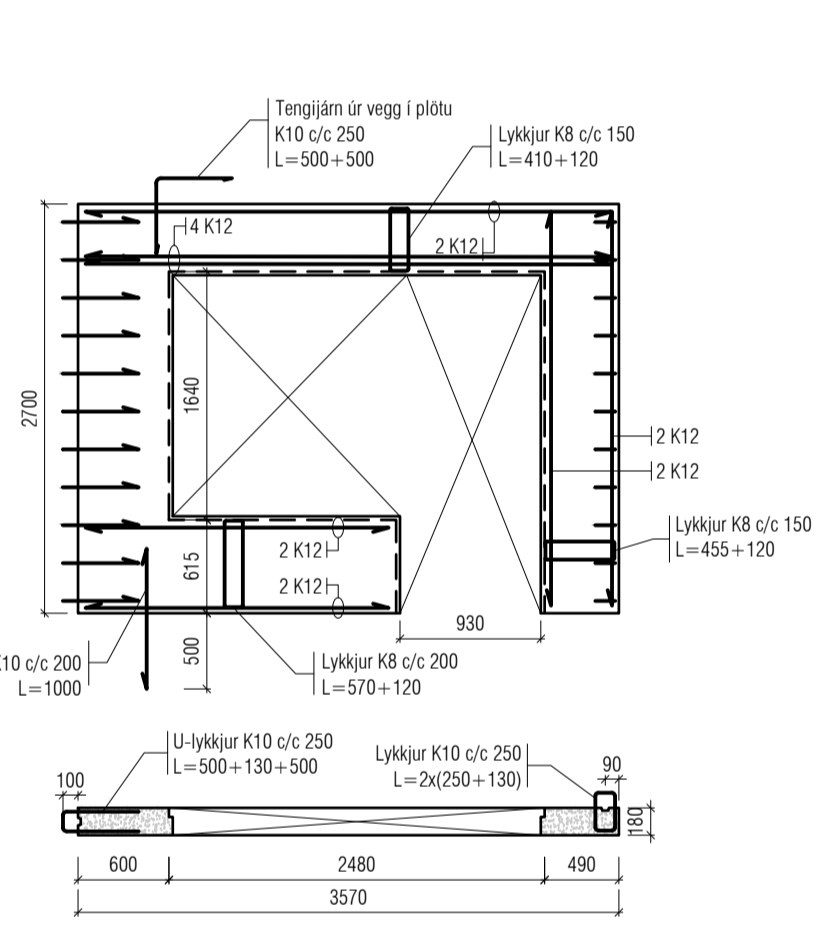

Ein.08

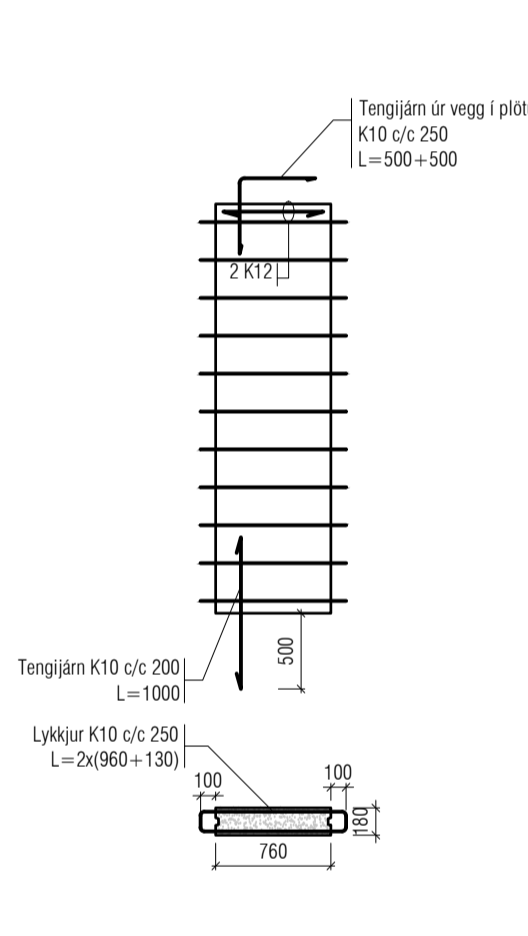

Ein.09

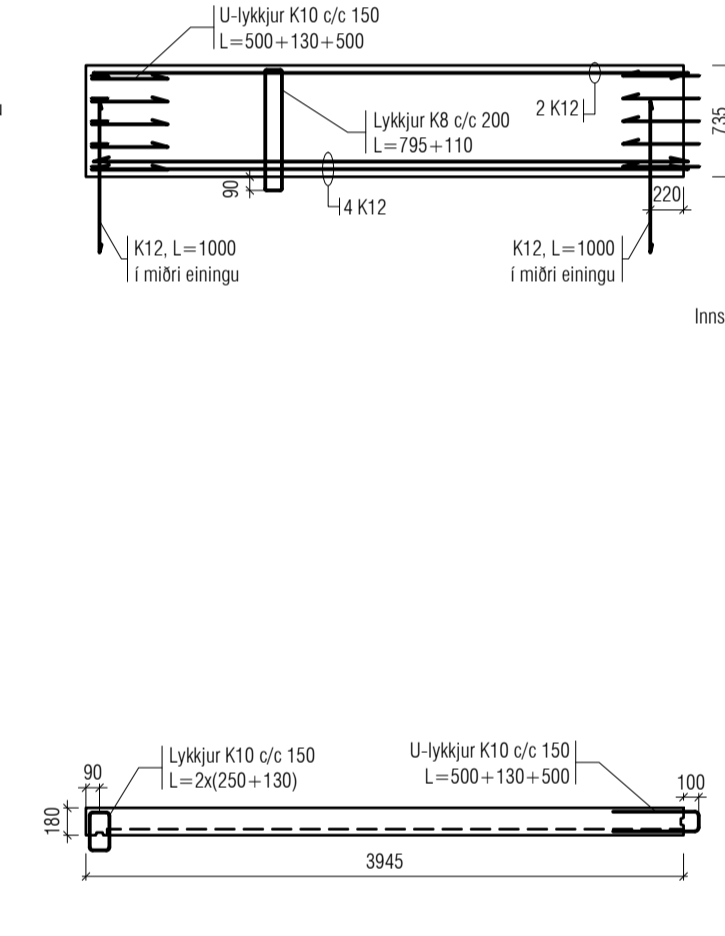

Ein.10

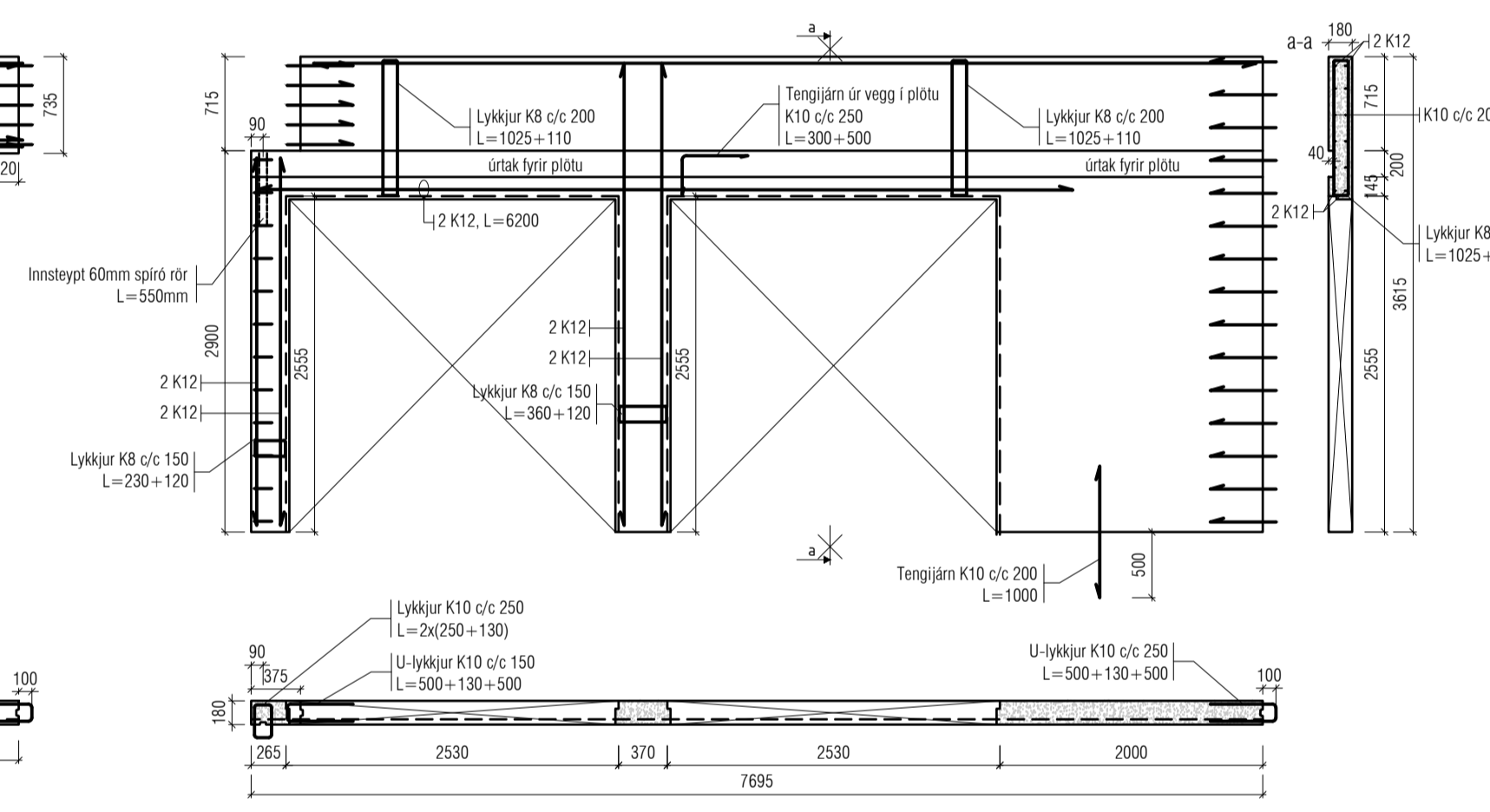

Ein.11

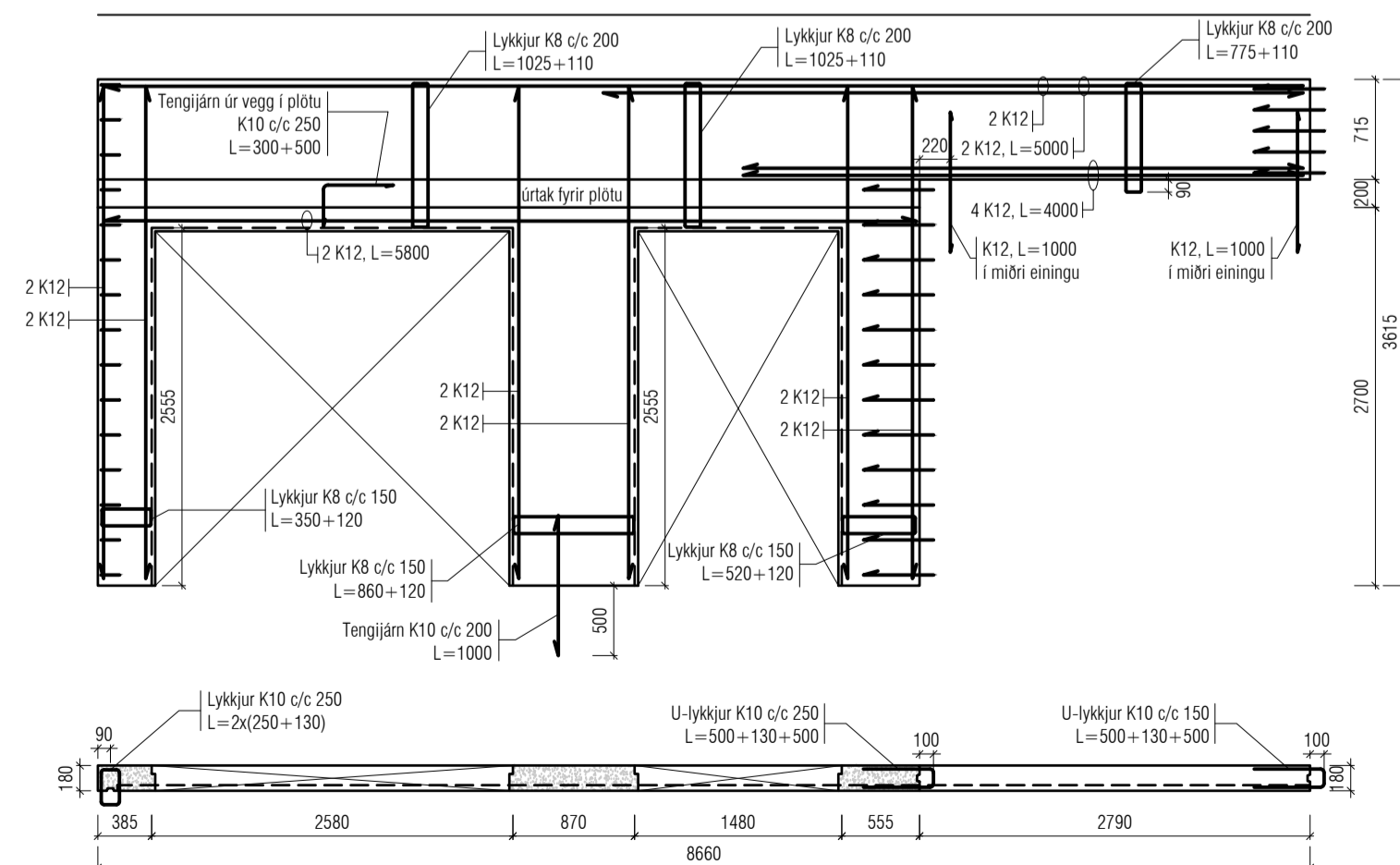

Ein.12

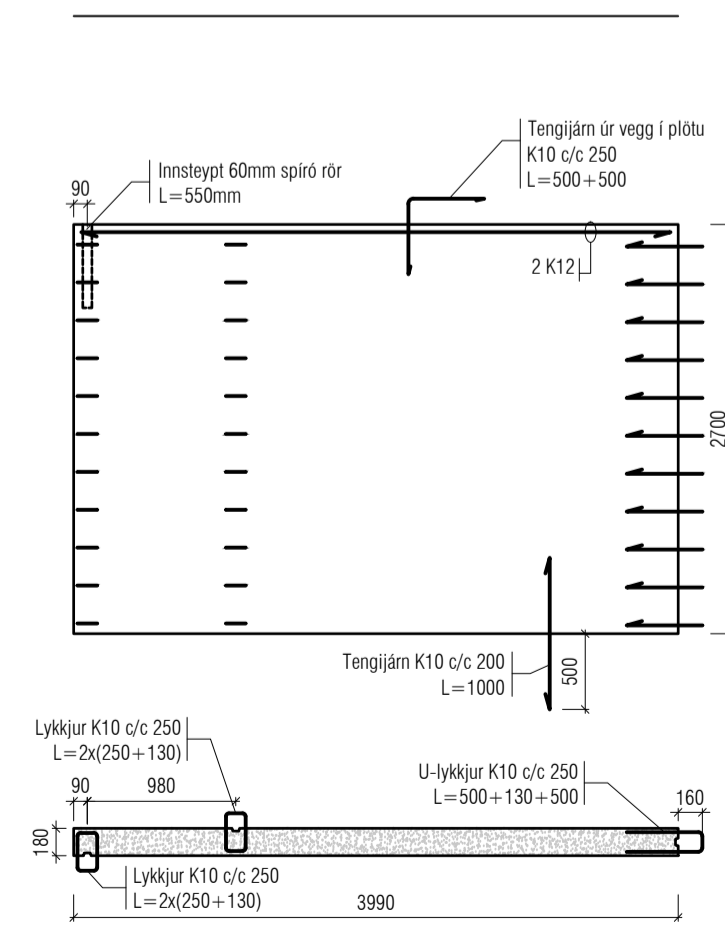

Ein.13

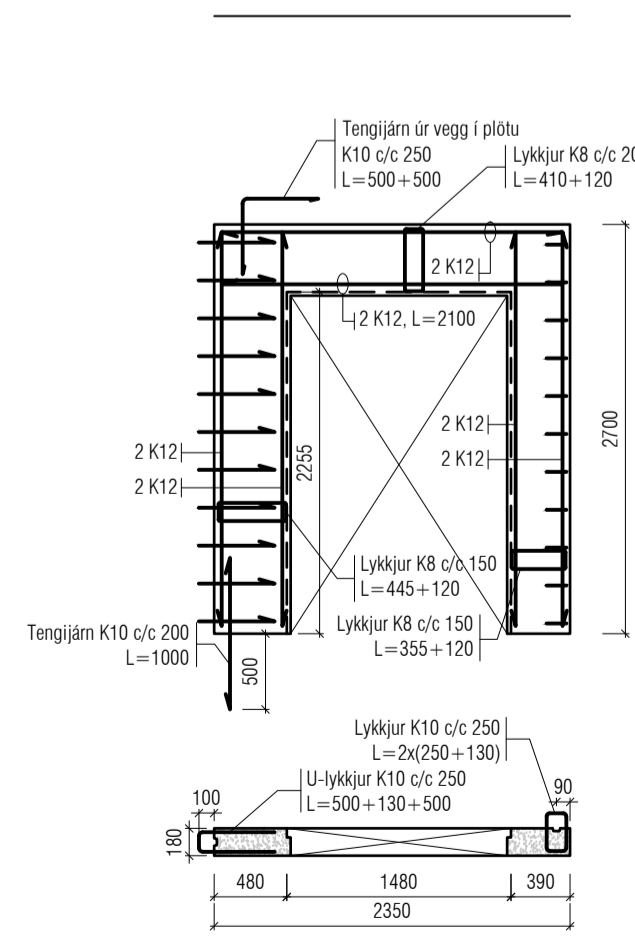

Ein.14

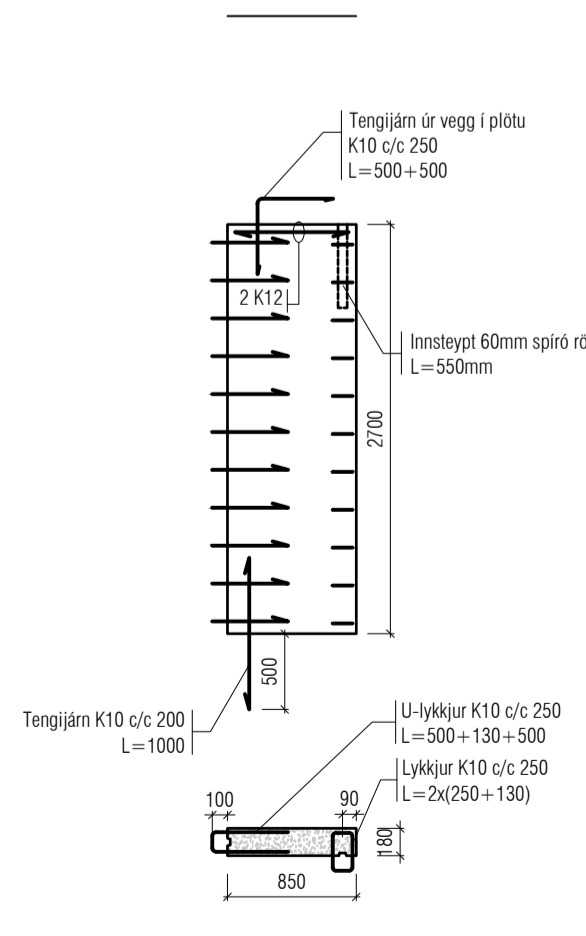

Ein.15

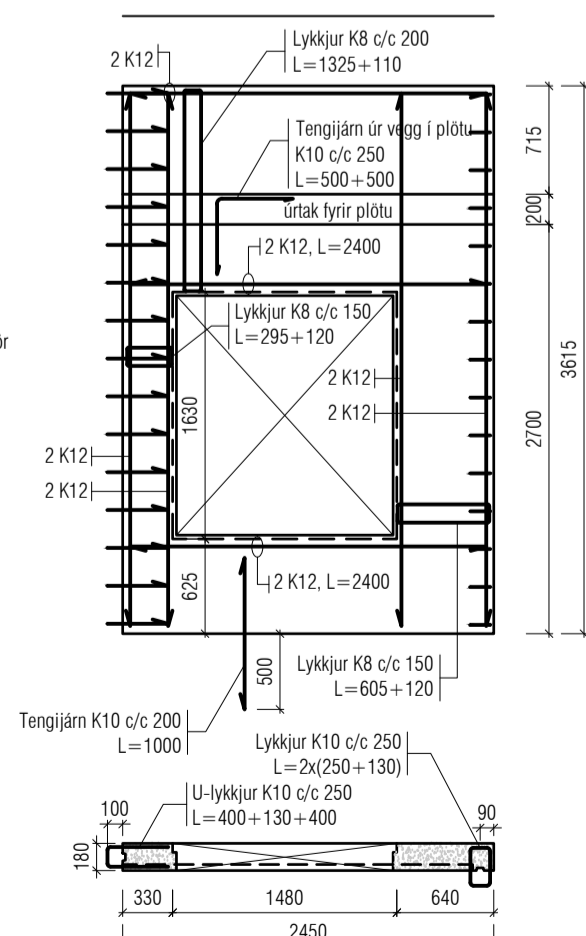

Ein.16

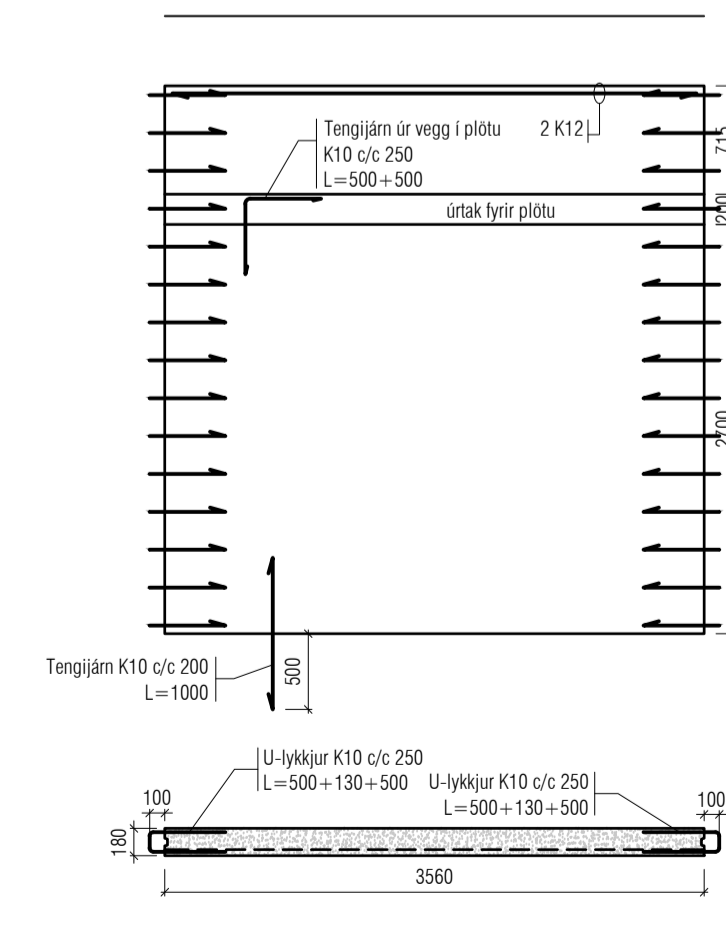

Útgáfa	Lýsing	Dags.
A	EININGAR STYTТАR UM 75MM	26.10.22
-		
-		
-		
-		

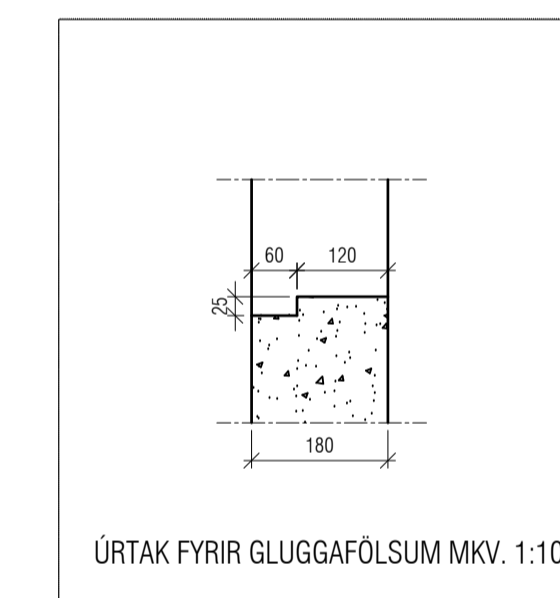

Járnabending

Eftirlitandi gildir nema annað komi fram á teikningum.
Almennt skal fara eftir verklaagsreglum framleiðenda eininga.

Grunnbending:
Bending í burðareiningu skal vera tvöföld K257 járnarmótur.
Í útrinum á burðareiningu skulu vera 2K12 sem ná 600 mm úr fyrir op, sé þeirri skreytingu ekki við komið skal kröluþeygja járn.
Einingar tengjast saman með lykkjum c/c250 sem tengdar eru saman með 1 stk K16 í samsleypu.
Tengjarn í plötu eru K10 c/c200.
Löðbeltar sular míni en 500mm á breidd skulu lykkjubentar með K8 c/c150 og járnbandar með min 4stk K12 í lengdarstefnu.

VEKTOR
- hönnun og ráðgjöf -
Stórumúla 3, 108 Rvk, s. 554-6650 / 897-5363

HÁDEGISSKARD 14, HAFNARFIRÐI

Veggeiningar 1.hæð
Ásýndir

Hannað	Teiknað	EBHO	Teikn. nr.
SH	Mkv.		

Dagsetning 20.06.22
Mkv. 1:50
Sigurður Hafsteinsson ht. 030859-7749
Byggingateknifráðingur
Netfang: sigurdur@vektor.is

B07

Samþykkt hönnuðar / samræmingarhönnuðar:

Ein.17

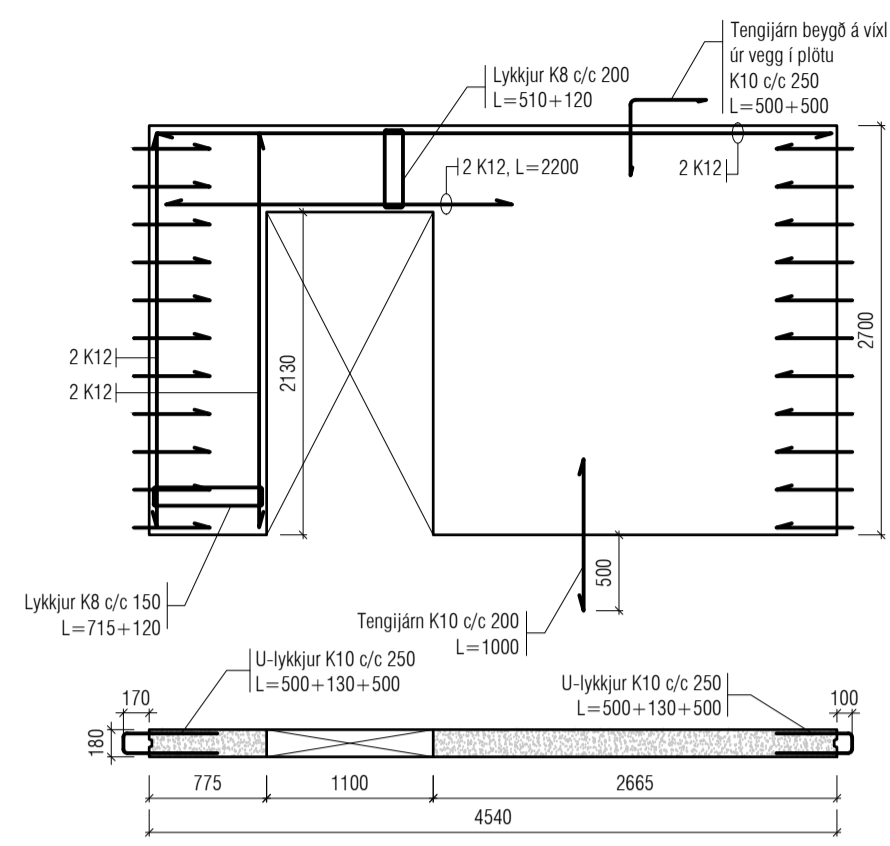

Ein.18

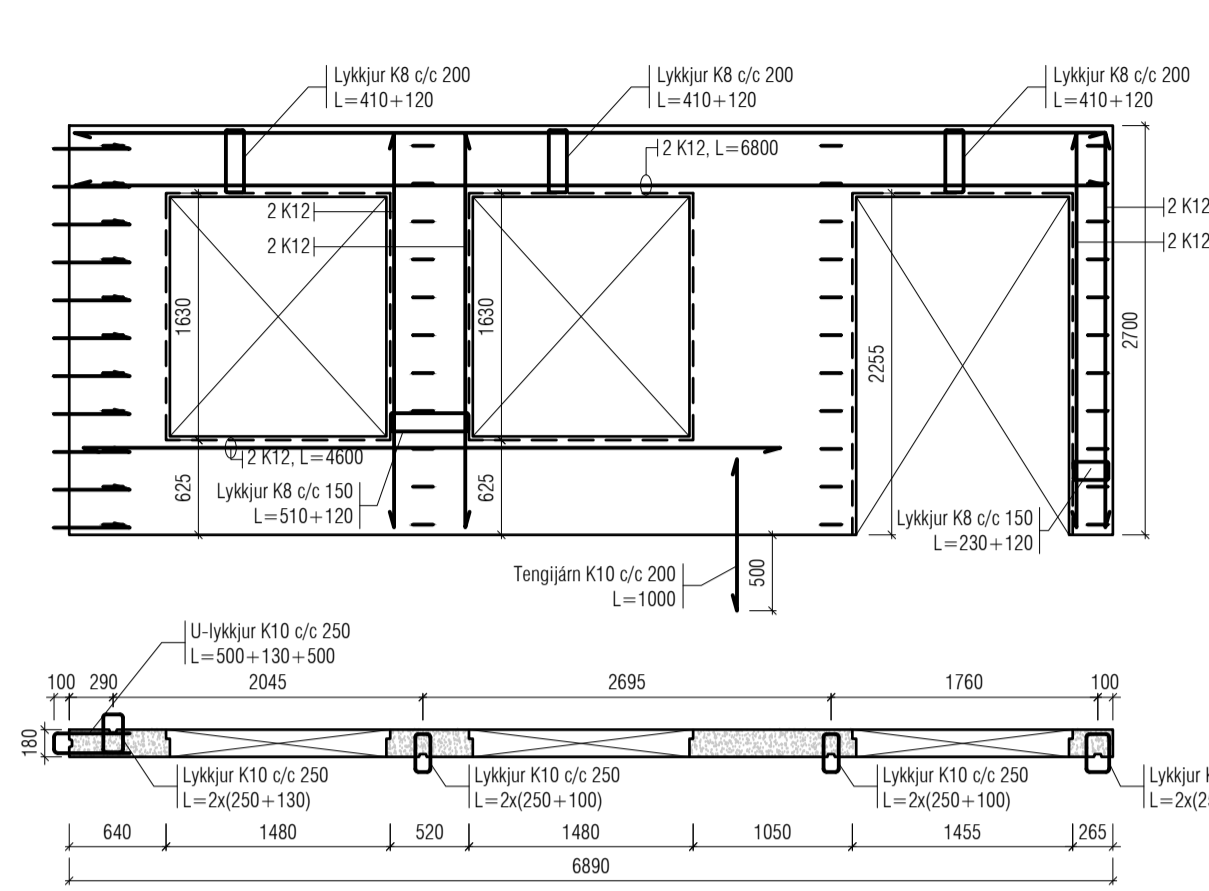

Ein.19

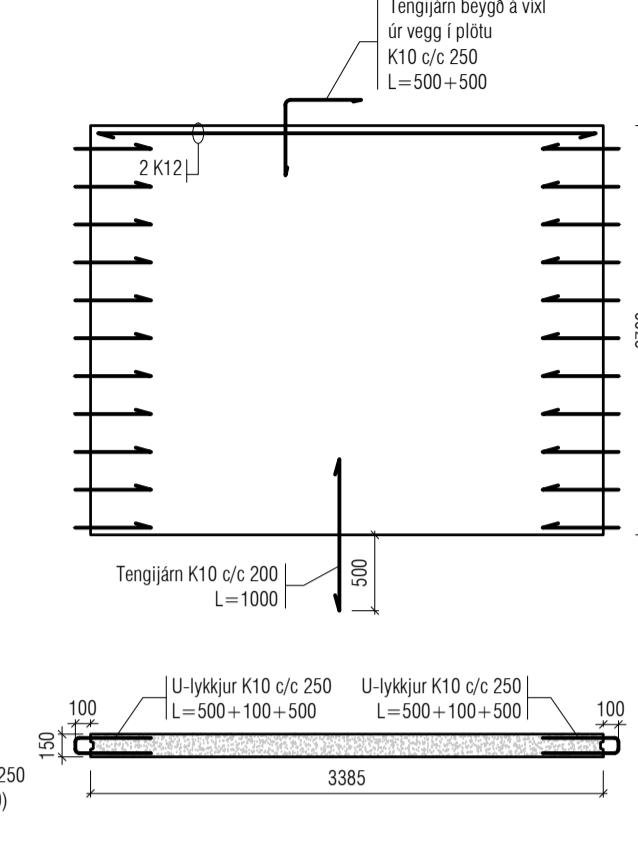

Ein.20

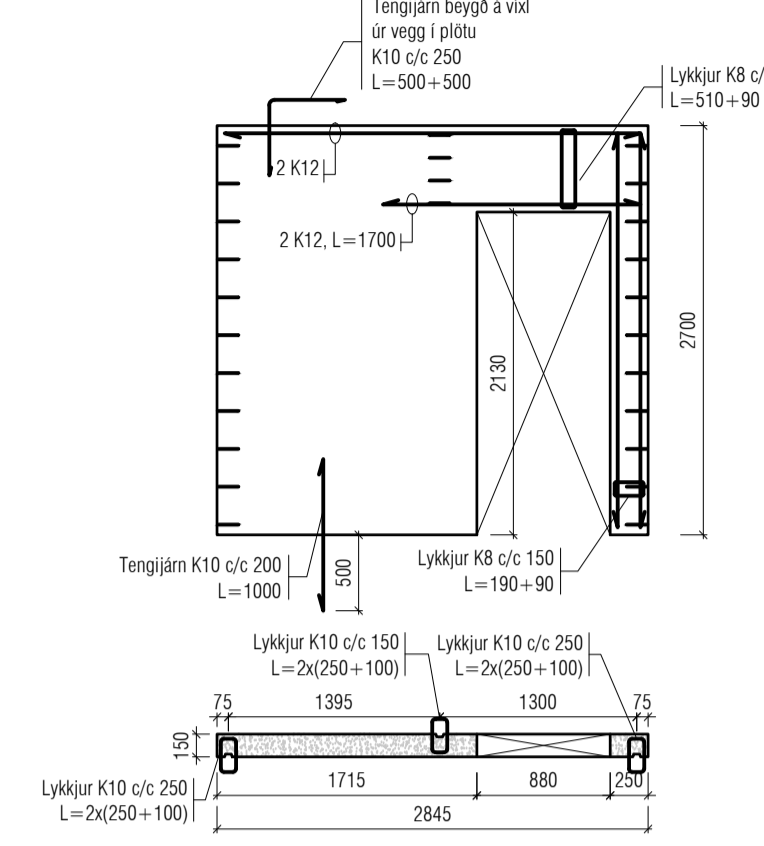

Ein.21

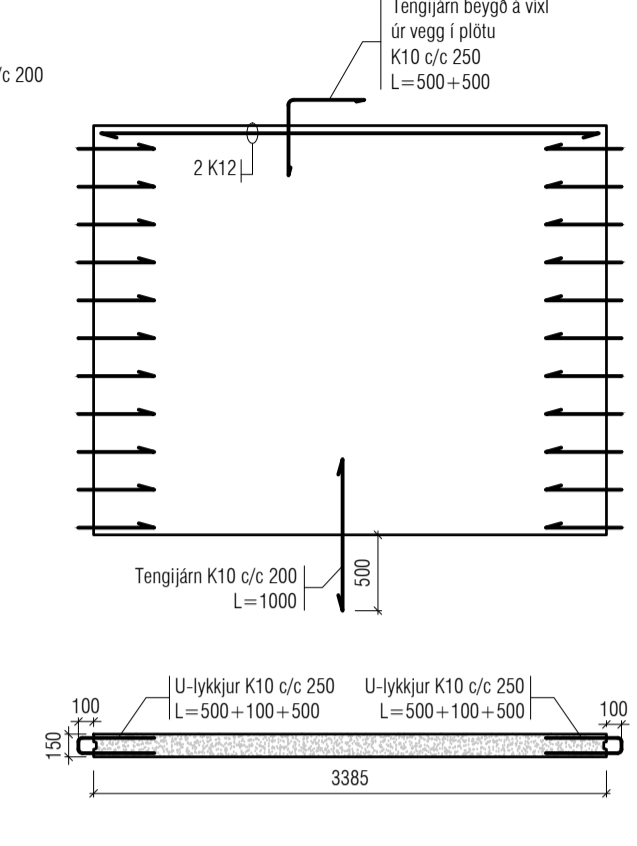

Ein.22

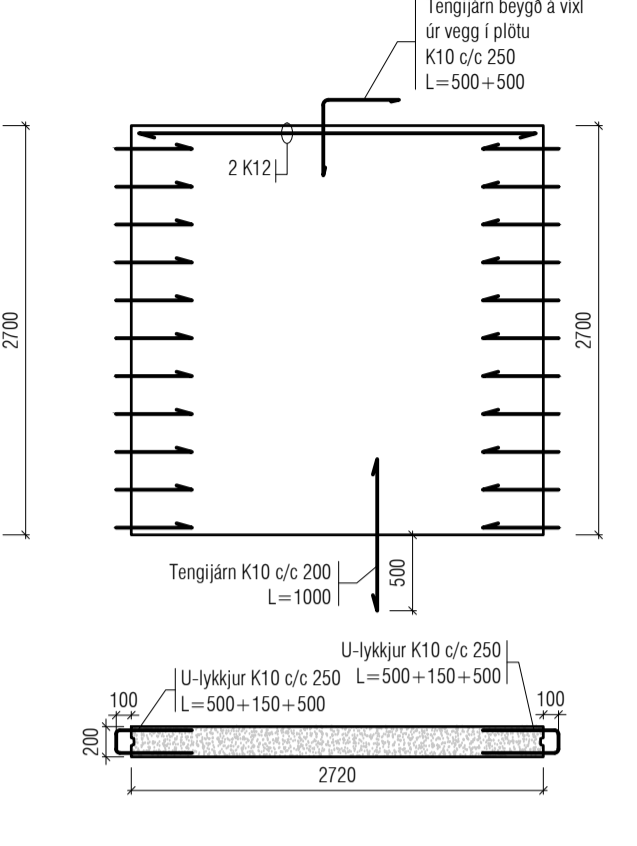

Ein.23

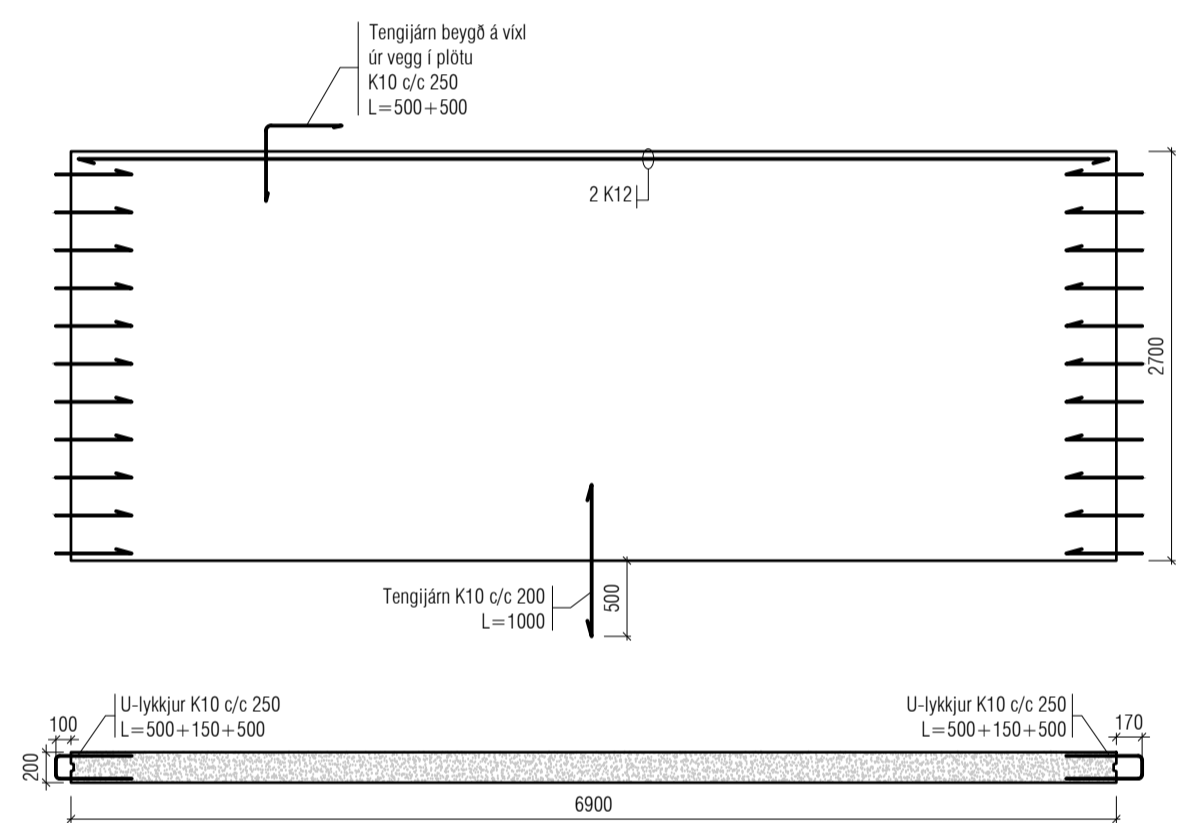

Ein.24

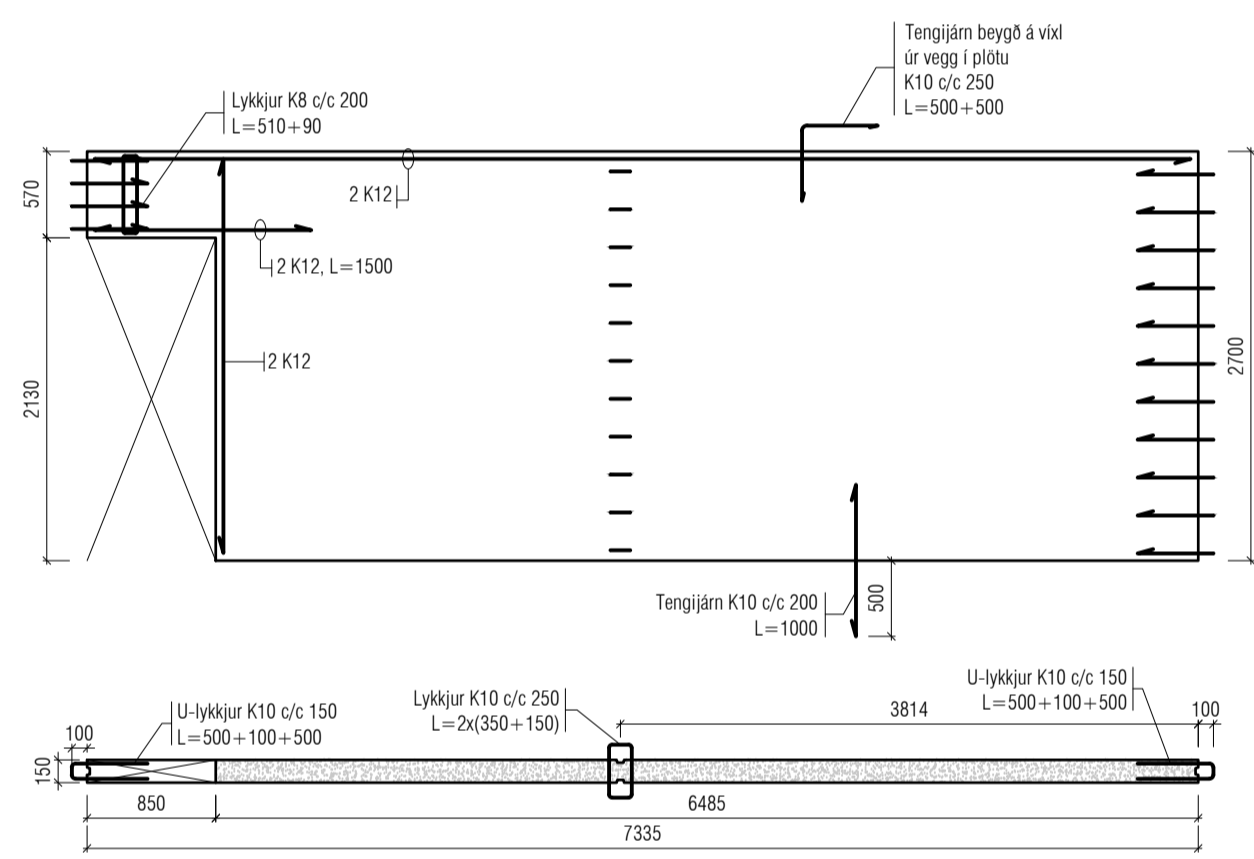

Ein.25

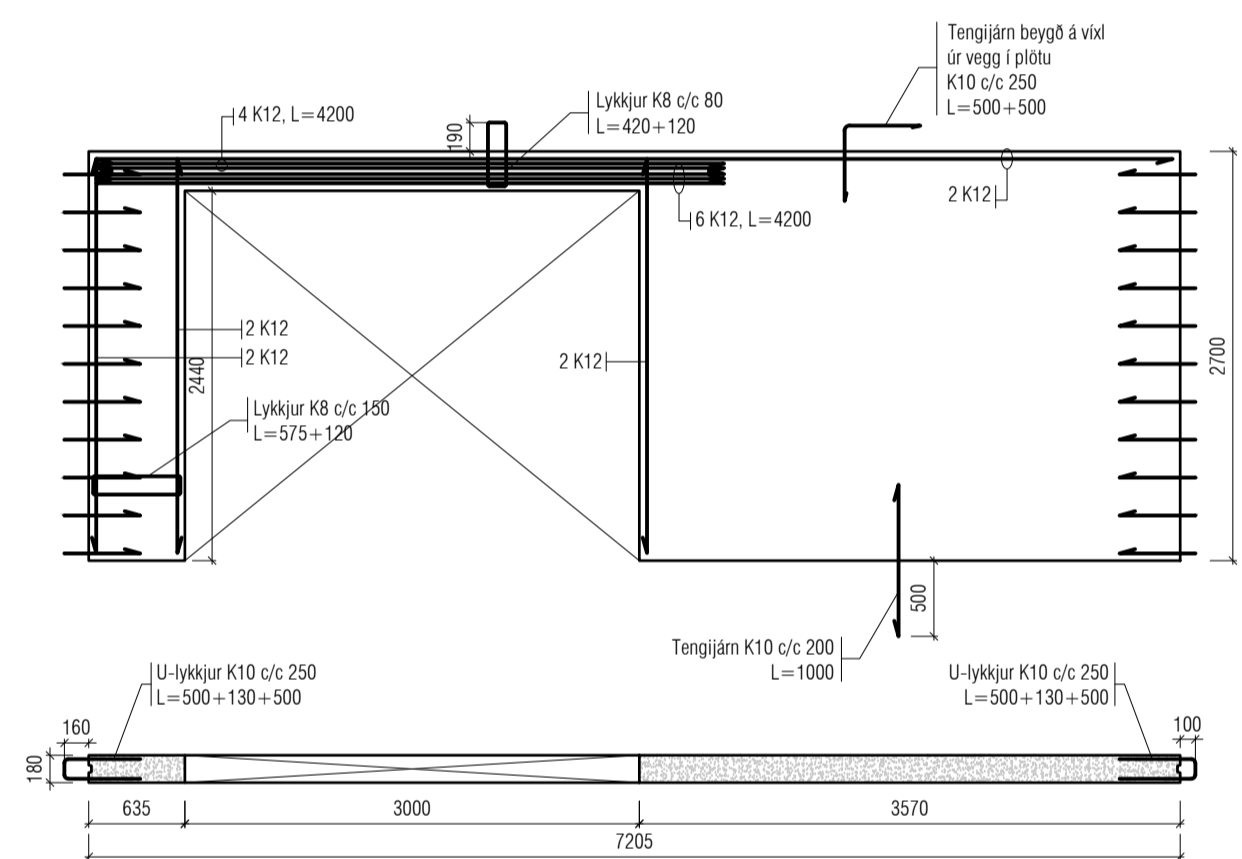

Útgáfa	Lýsing	Dags.
A	EININGAR STYTТАR UM 75MM	26.10.22
-		
-		
-		
-		

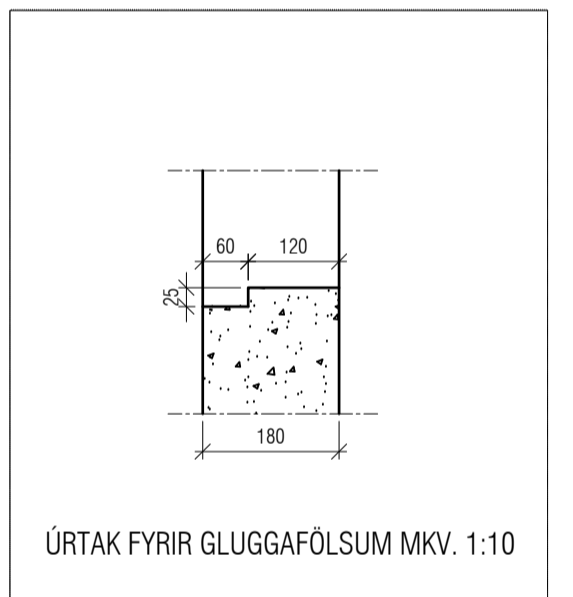

Járnabending

Eftirlitandi gildir nema annað komi fram á teikningum.

Almennt skal farið eftir verklaagsreglum framleiðenda eininga.

Grunnbending:
Bending í burðareiningu skal vera tvöföld K257 járnnettur.

Í útrúnum á burðareiningu skulu vera 2K12. Umhverfis öll op í burðareiningu skulu vera 2K12 sem ná 600 mm út fyrir op, sé þeirri skreytingu ekki við komið skal kröluþeygja járn.

Einingar tengjast saman með lykkjum c/c250 sem tengdar eru saman með 1 stk K16 í samsleyptu.

Tengjám í plötu eru K10 c/c200.

Löðbeitar sulur minni en 500mm á breidd skulu lykkjubentar með K8 c/c150 og járnbundnar með min 4stk K12 í lengdarstefnu.

VEKTOR
- hönnun og ráðgjöf -
Siburnúla 3, 108 Rvk, s. 554-6650 / 897-5363

HÁDEGISSKARD 14, HAFNARFIRÐI

Vegveiningar 1.hæð
Ásýndir

Hannað	Teiknað	EBHO	Teikn. nr.
SH			
Dagsetning	Mkv.	1:50	
20.06.22			

Sigurður Hafsteinsson hl. 090859-7749
Byggingateknifráeigningur
Netfang: sigurdur@vektor.is

Samþykkt hönnuðar:

Samþykkt aðalhönnuðar / samræmingarhönnuðar:

B08

Blábst. A1

Ein.26

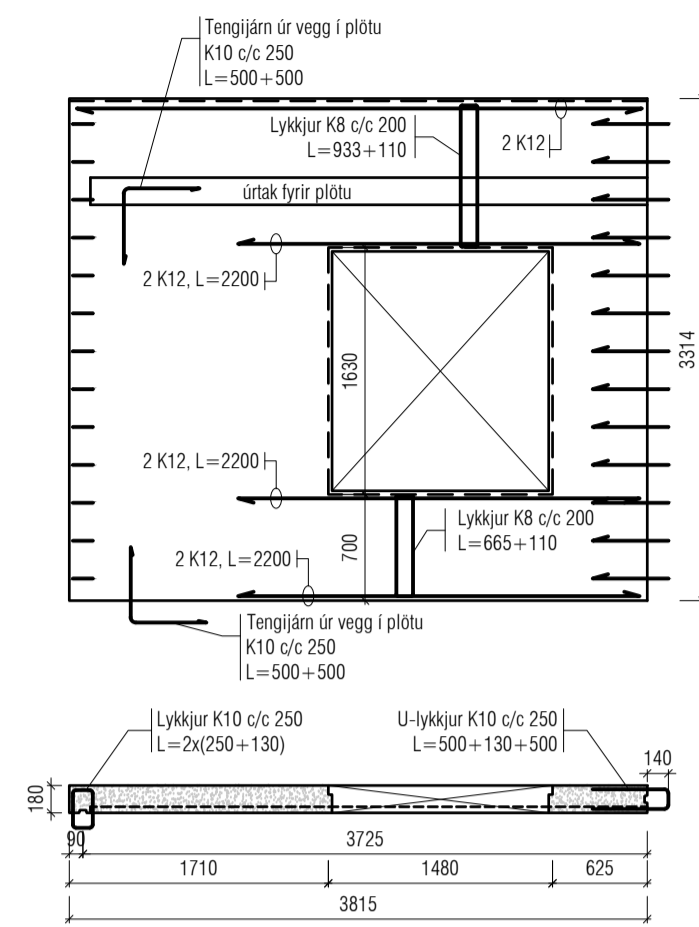

Ein.27

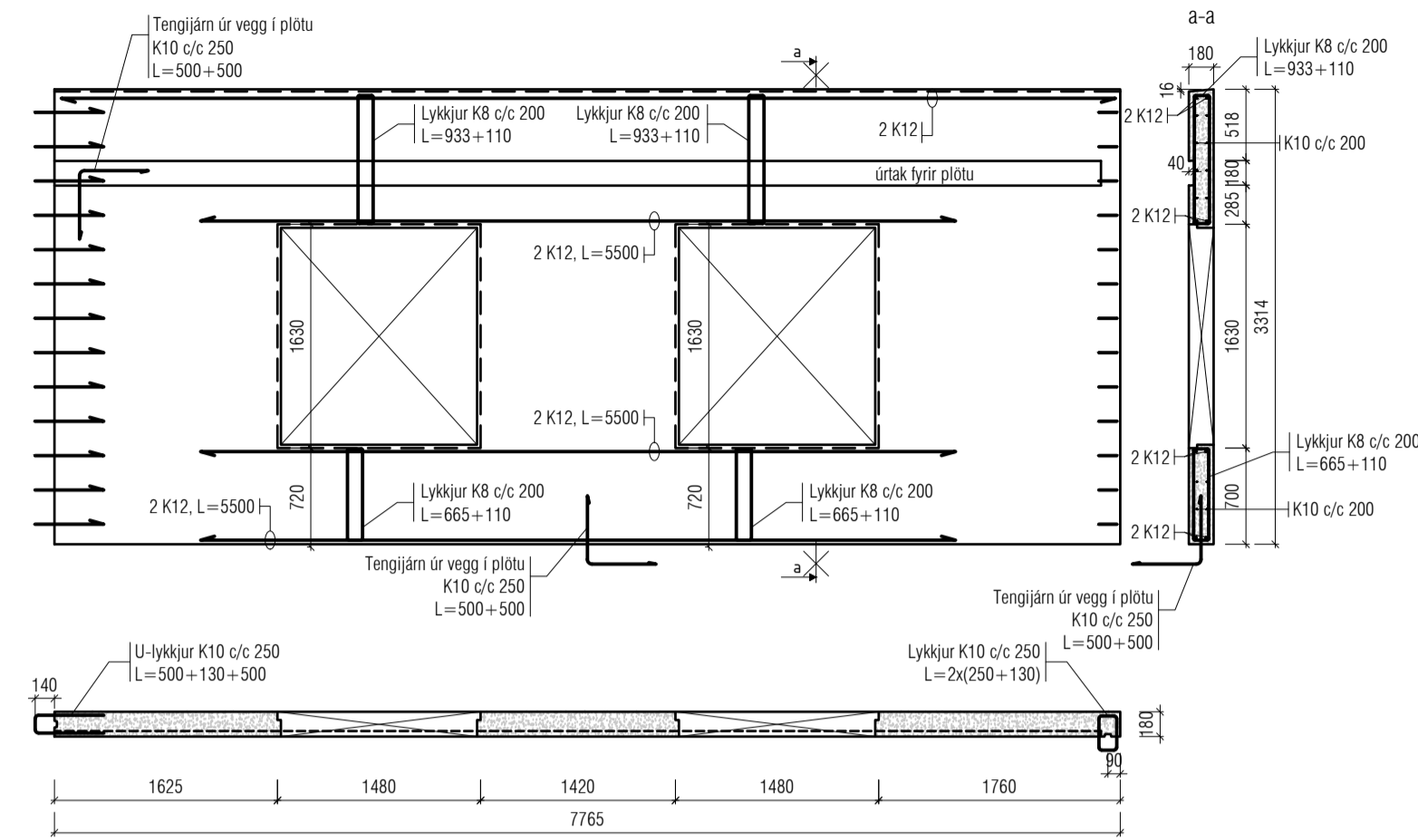

Ein.28

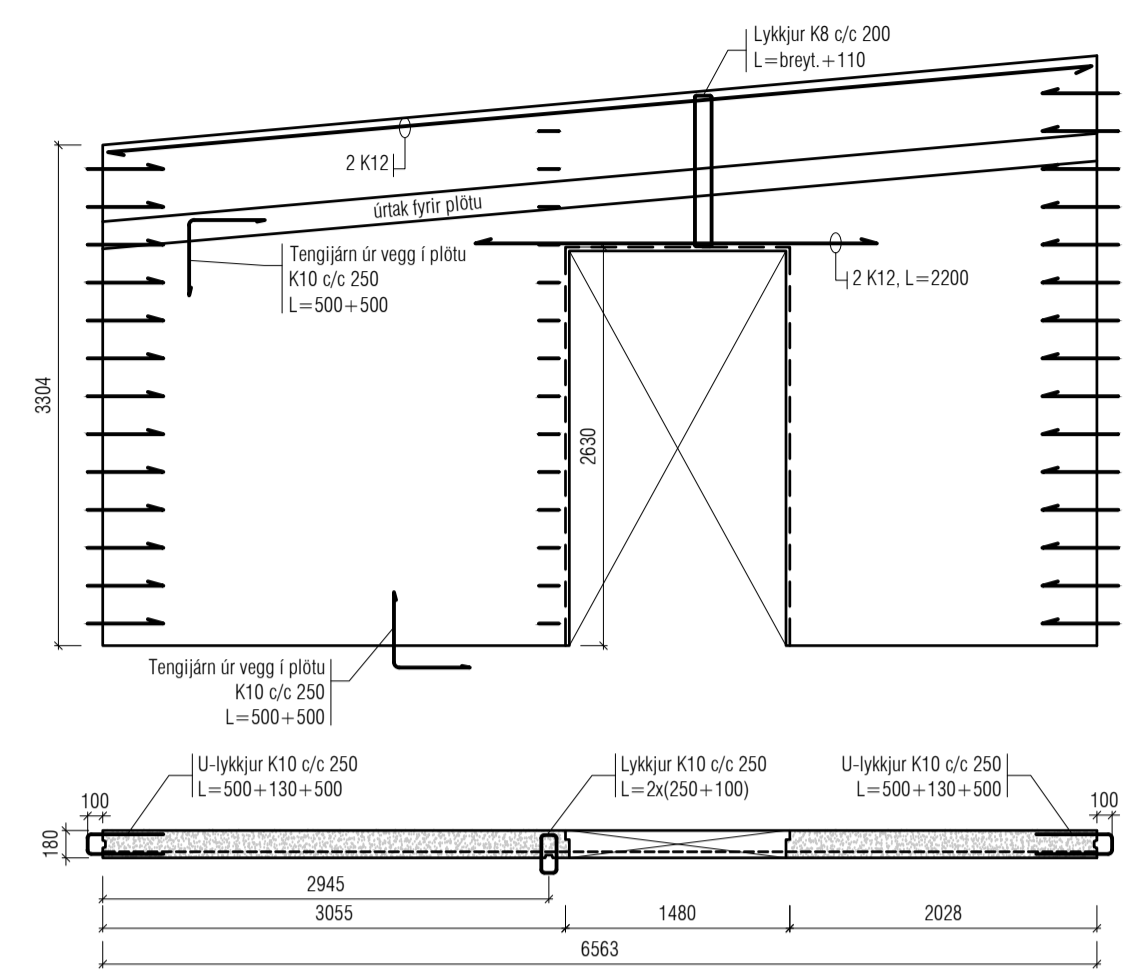

Ein.29

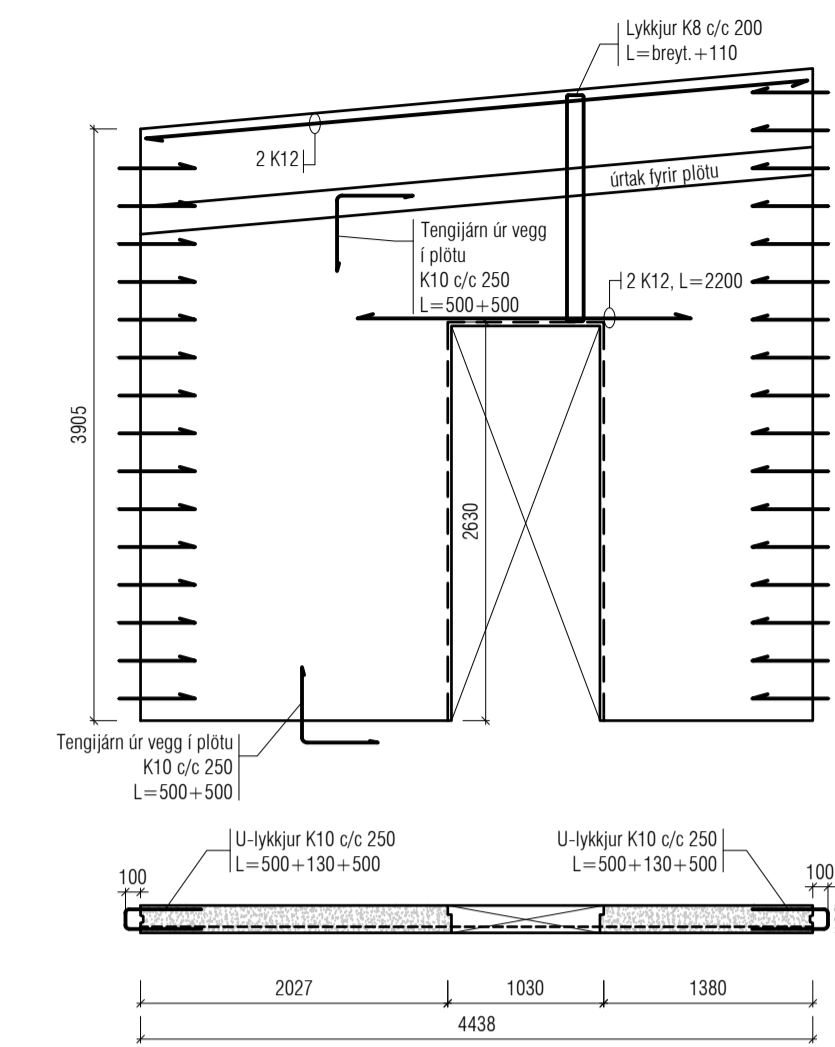

Ein.30

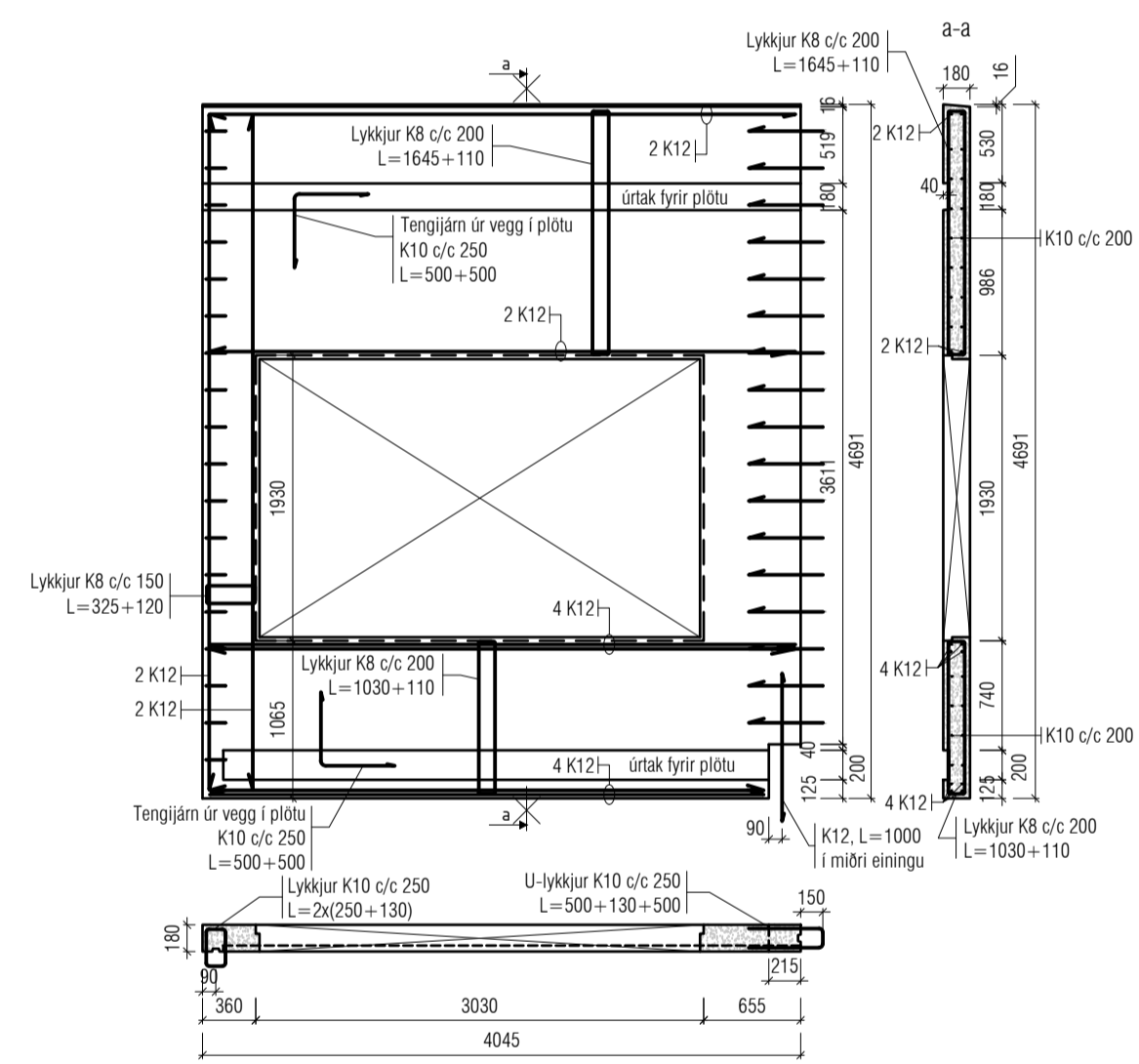

Ein.31

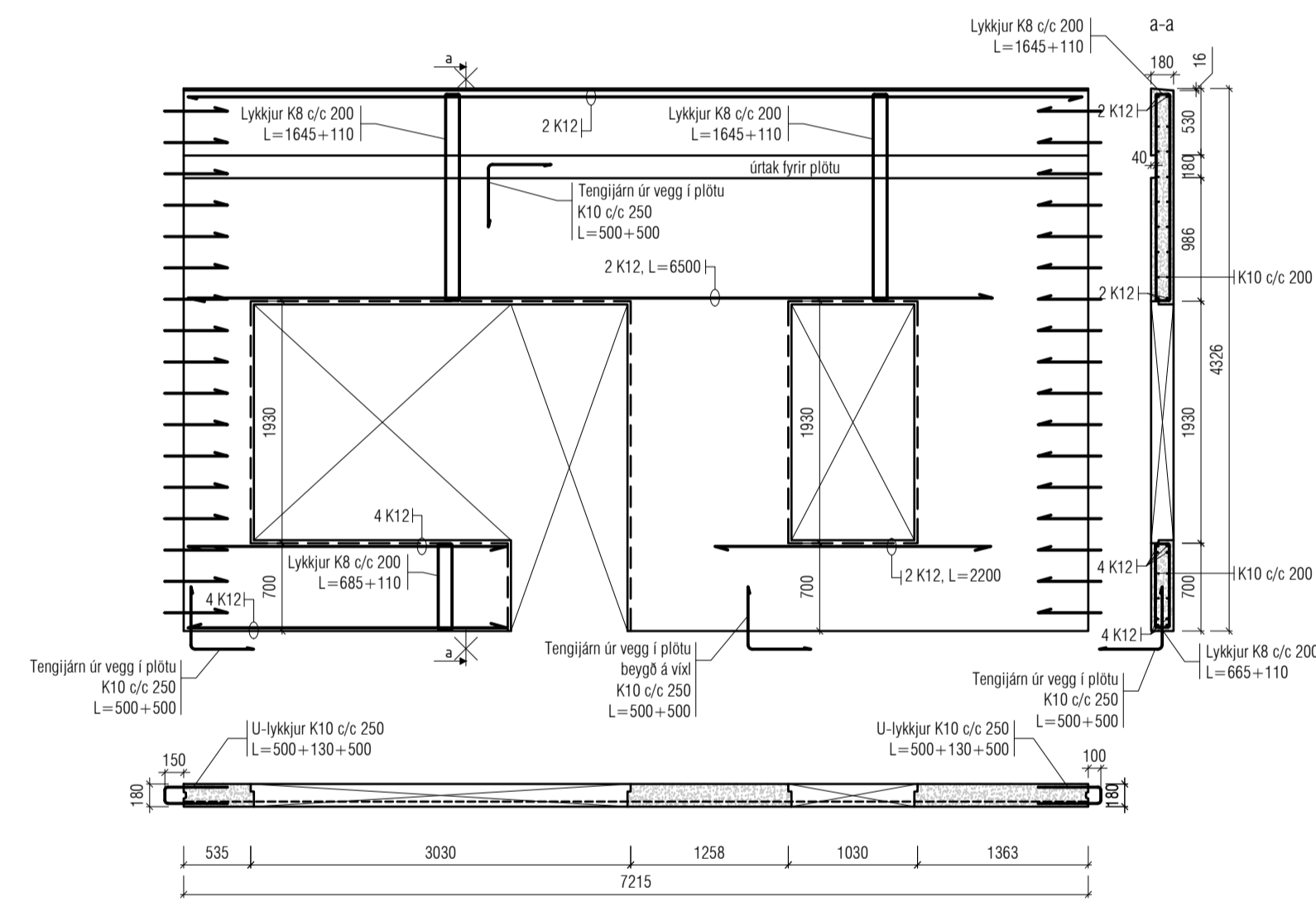

Ein.32

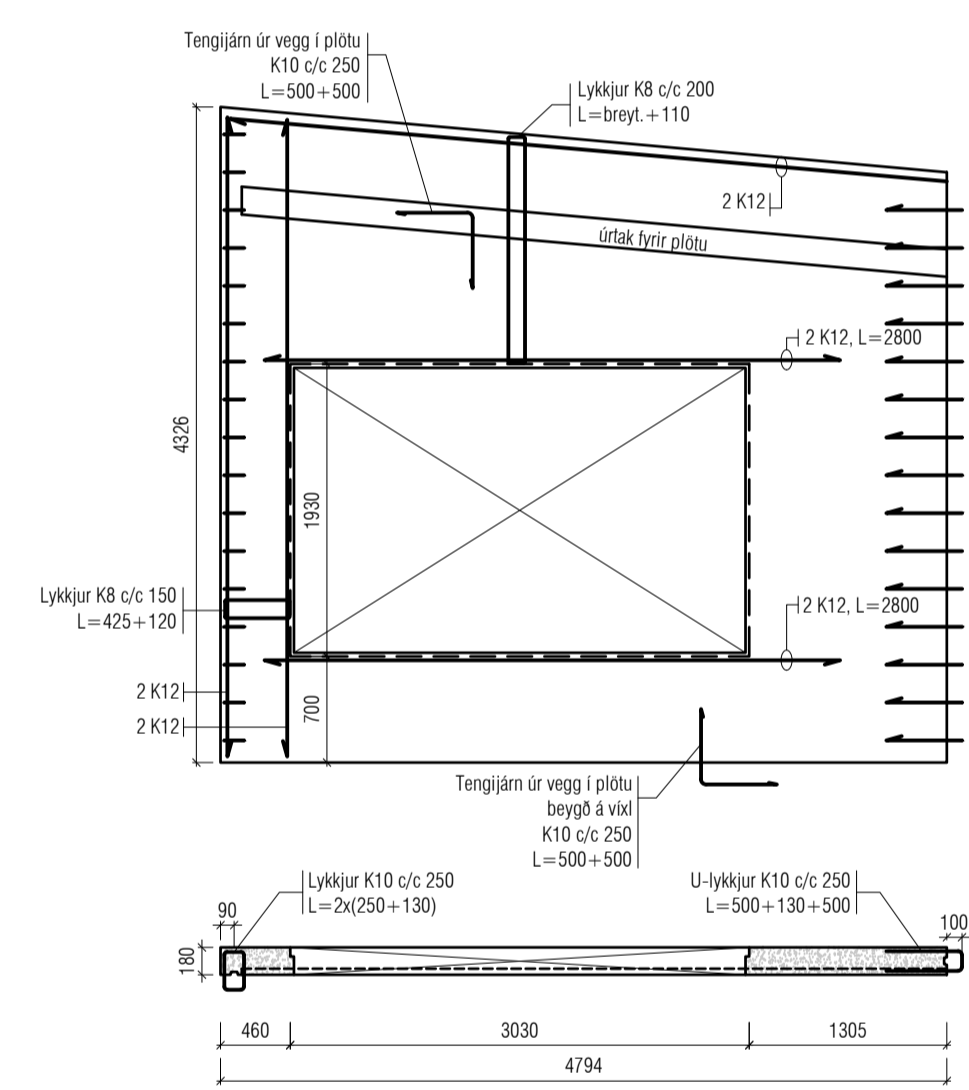

Ein.33

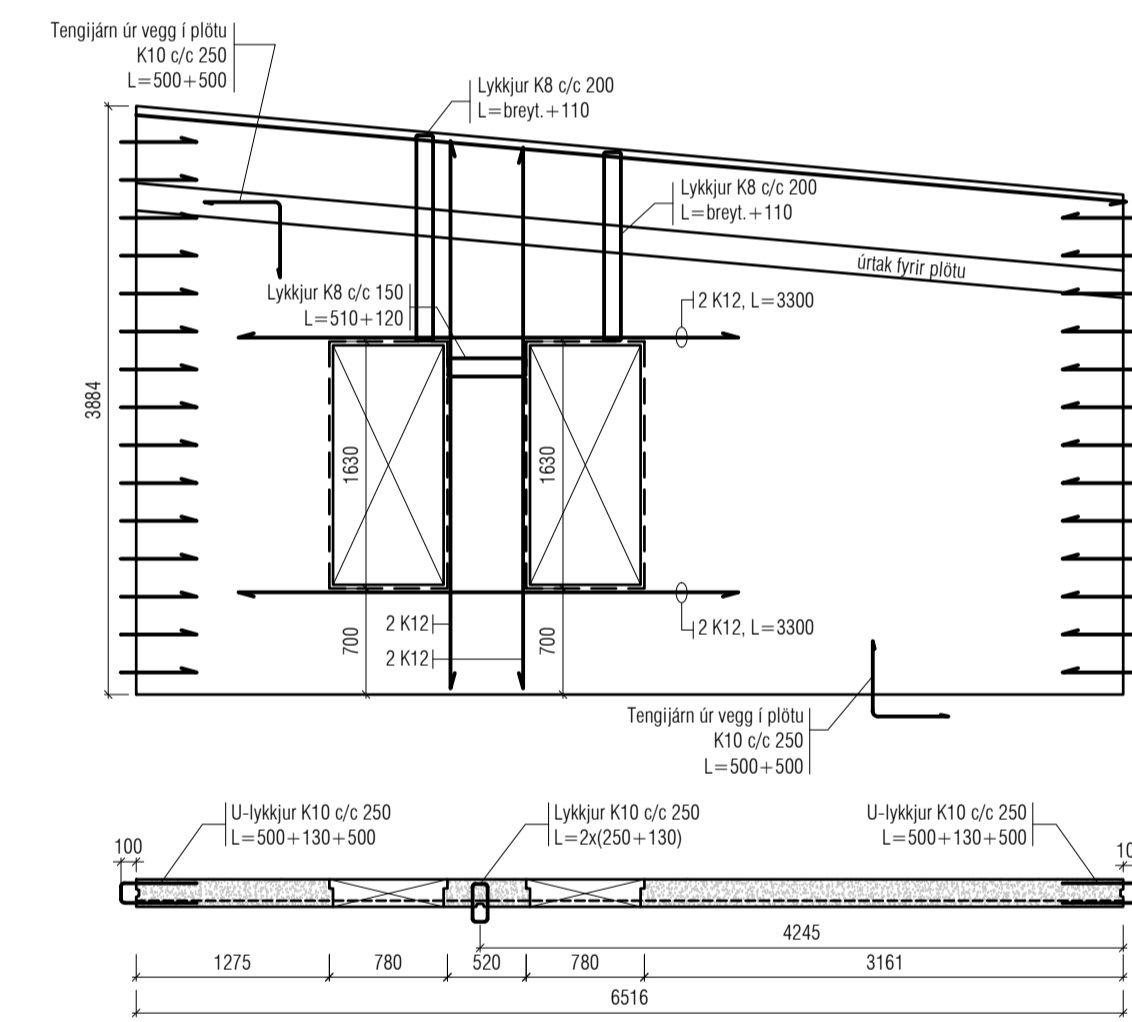

Ein.34

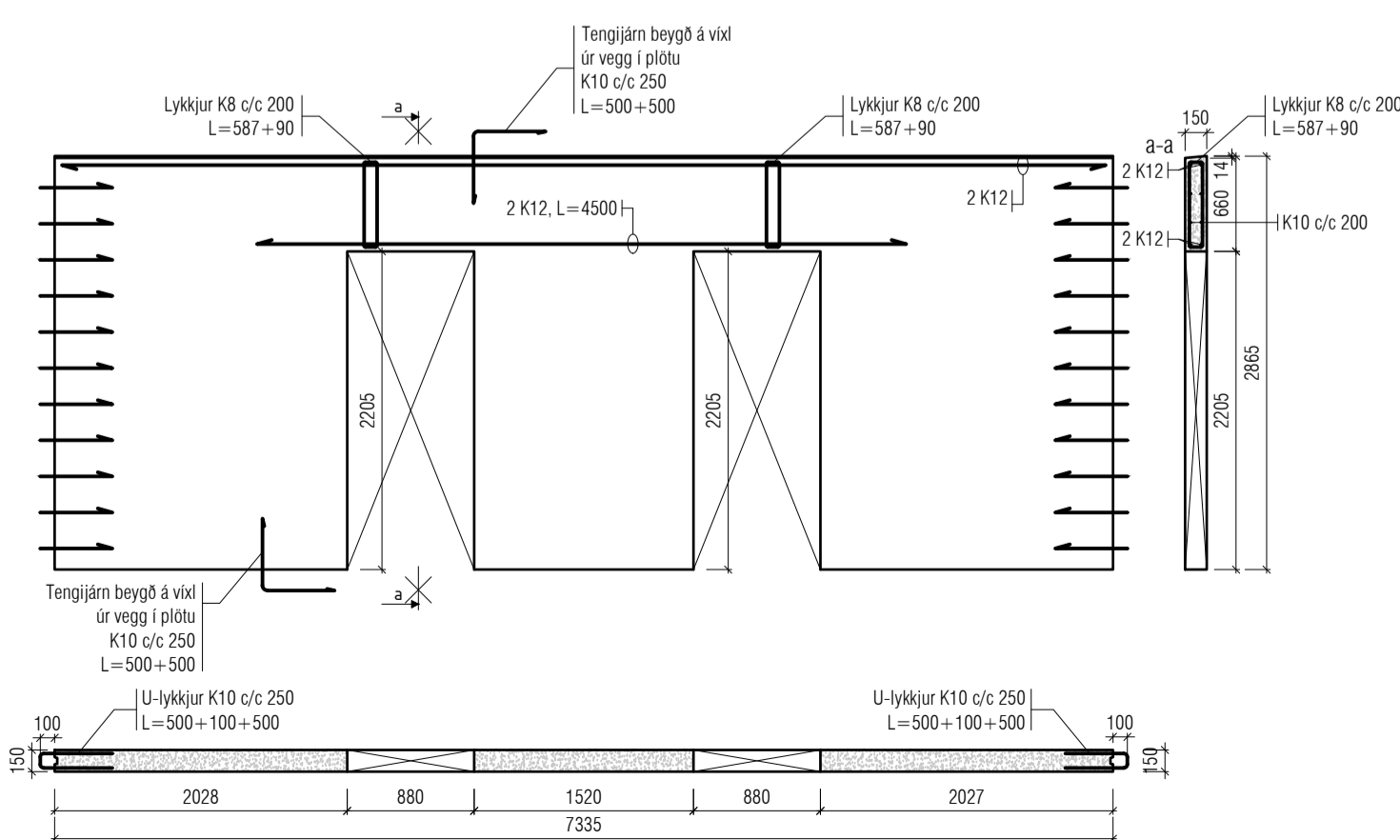

Ein.35

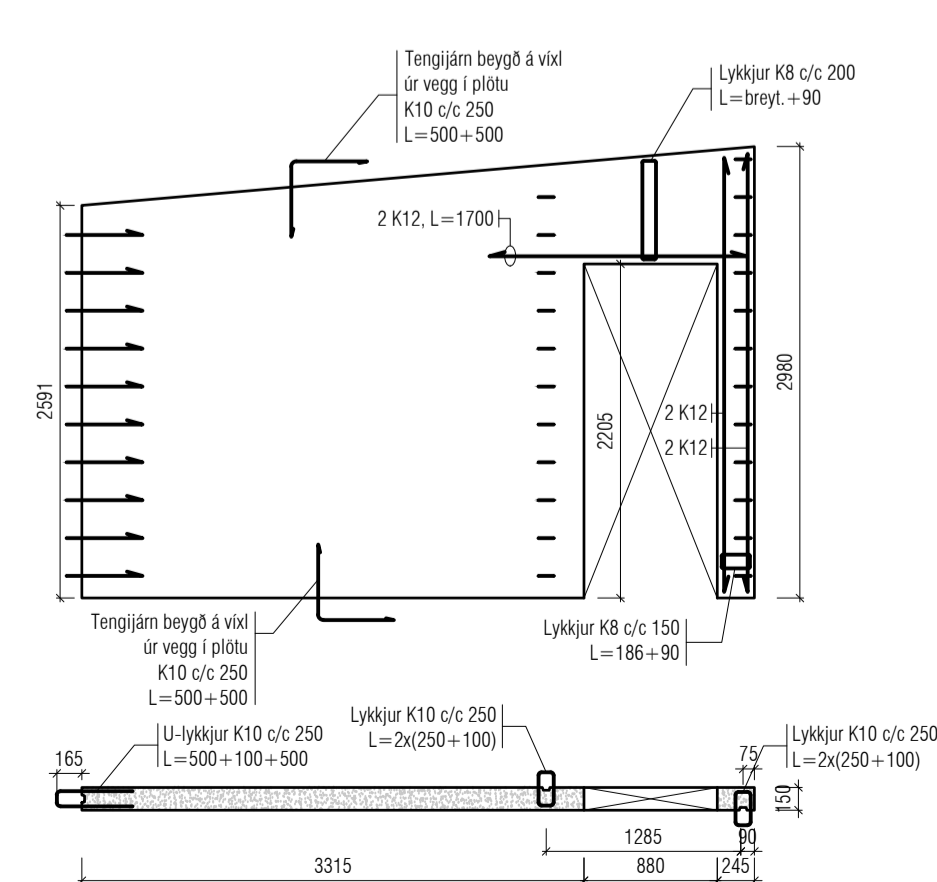

Ein.36

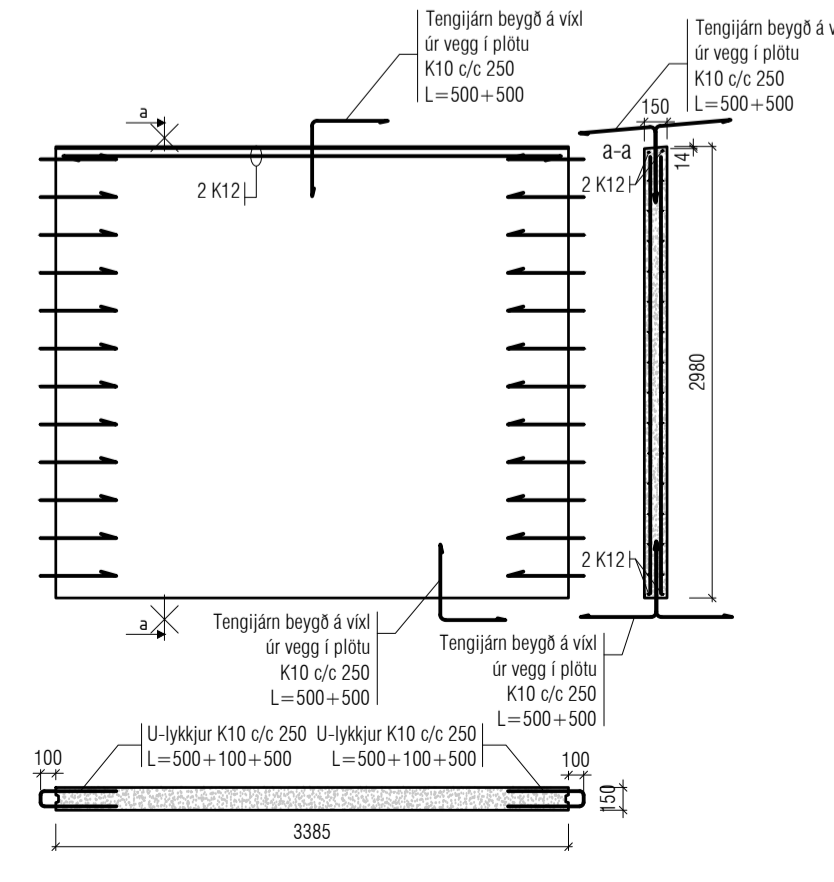

Ein.37

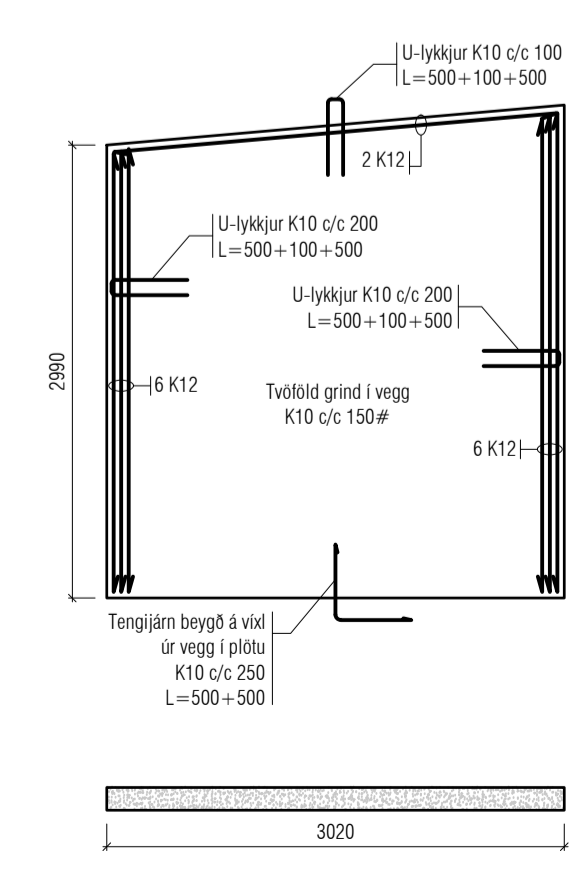

Útgáfa	Lýsing	Dags.
-		
-		
-		
-		

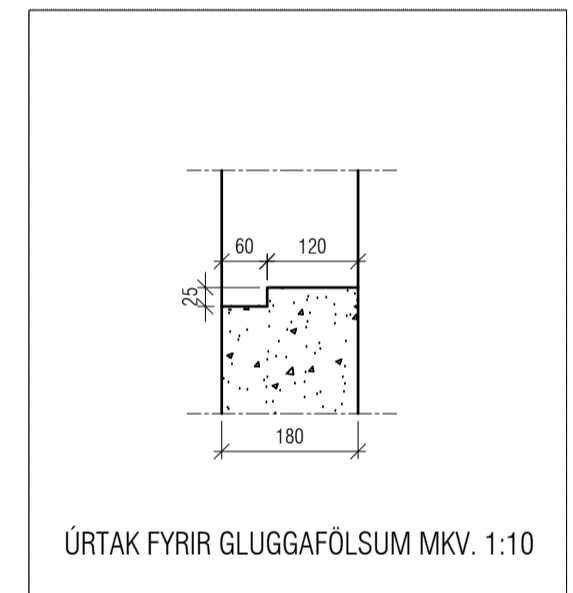

Járnabending
Eftirlitrandi glíðir nema annað komi fram á teikningum.
Almennt skal farið eftir verklagsreglum framleiðenda eininga.
Grunnbending:
Bending í burðareiningu skal vera tvöföld K257 járnnettúr.
Í útrinum á burðareiningu skulu vera 2K12 sem ná 600 mm úr fyrir op, sé þeirri skreytingu ekki við komið skal krökbeygja járn.
Einingar tengjast saman með lykkjum c/c250 sem tengdar eru saman með 1 stk K16 í samsteypu.
Tengjám í plötu eru K10 c/c200.
Löðblettar sulur minni en 500mm á breidd skulu lykkjubentar með K8 c/c150 og járnbandar með min 4stk K12 í lengdarstefnu.

VEKTOR
- hönnun og ráðgjöf -
Stórumúla 3, 108 Rvk, s. 554-6650 / 897-5363

HÁDEGISSKARD 14, HAFNARFIRÐI

Veggeiningar 2.hæð
Ásýndir

Hannað	Teiknað	EBHO	Teikn. nr.
SH			

Dagsetning	Mkv.	1:50	B09
20.06.22			

Sigurður Hafsteinnsson ht. 090859-7749
Byggingateknifráðgjafi
Netfang: sigurdur@vektor.is
Samþykkt hönnuðar:

Samþykkt aðalhönnuðar / samræmingarhönnuðar:
Blátt. A1

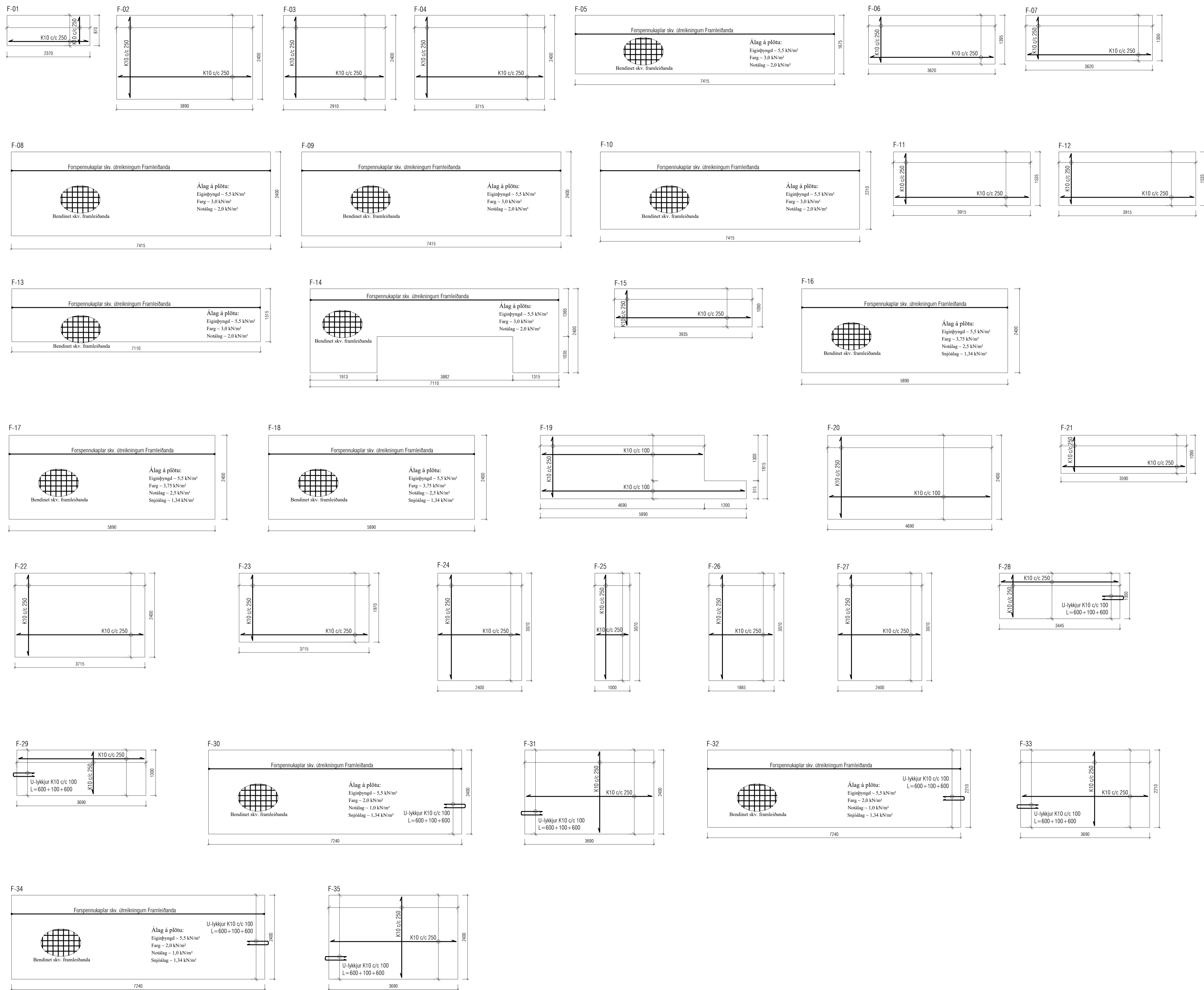

Útgáfa	Lýsing	Dags.
-		
-		
-		
-		

Járnabending

Eftirfarandi gildir nema annað komi fram á teikningum.

Grunnbending:

Grunnbending filegranplatna er K257 bendinet, teiknuð járn koma aukalega við þá bendingu.

ATH!
Allar stærðir skulu sannreynðar áður en vinna hefst.

Almennt skal farið eftir verklagsreglum framleiðanda eininga.

VEKTOR
- hönnun og ráðgjöf -
Stórumúla 3, 108 Rvk, s. 554-6650 / 897-5363

HÁDEGISSKARD 14, HAFNARFIRÐI

Filegran plötur		Smíðateikning	
Hannað	SH	Teiknað	EBHO
Dagsetning	20.06.22	Mkv.	1:50
Sigurður Hafsteinsson kt. 030859-7749 Byggingateknifráeignir Netfang: sigurdur@vektor.is			B10
Samþykkt hönnuðar:			

Samþykkt aðalhönnuðar / samræmingarhönnuðar:

Útgáfa	Lýsing	Dags.
A	BREYTINGAR V/HÆKKUNAR GÓLFKÓTA STIGABAK PYKKT Í 180MM	26.10.22
-		
-		
-		
-		

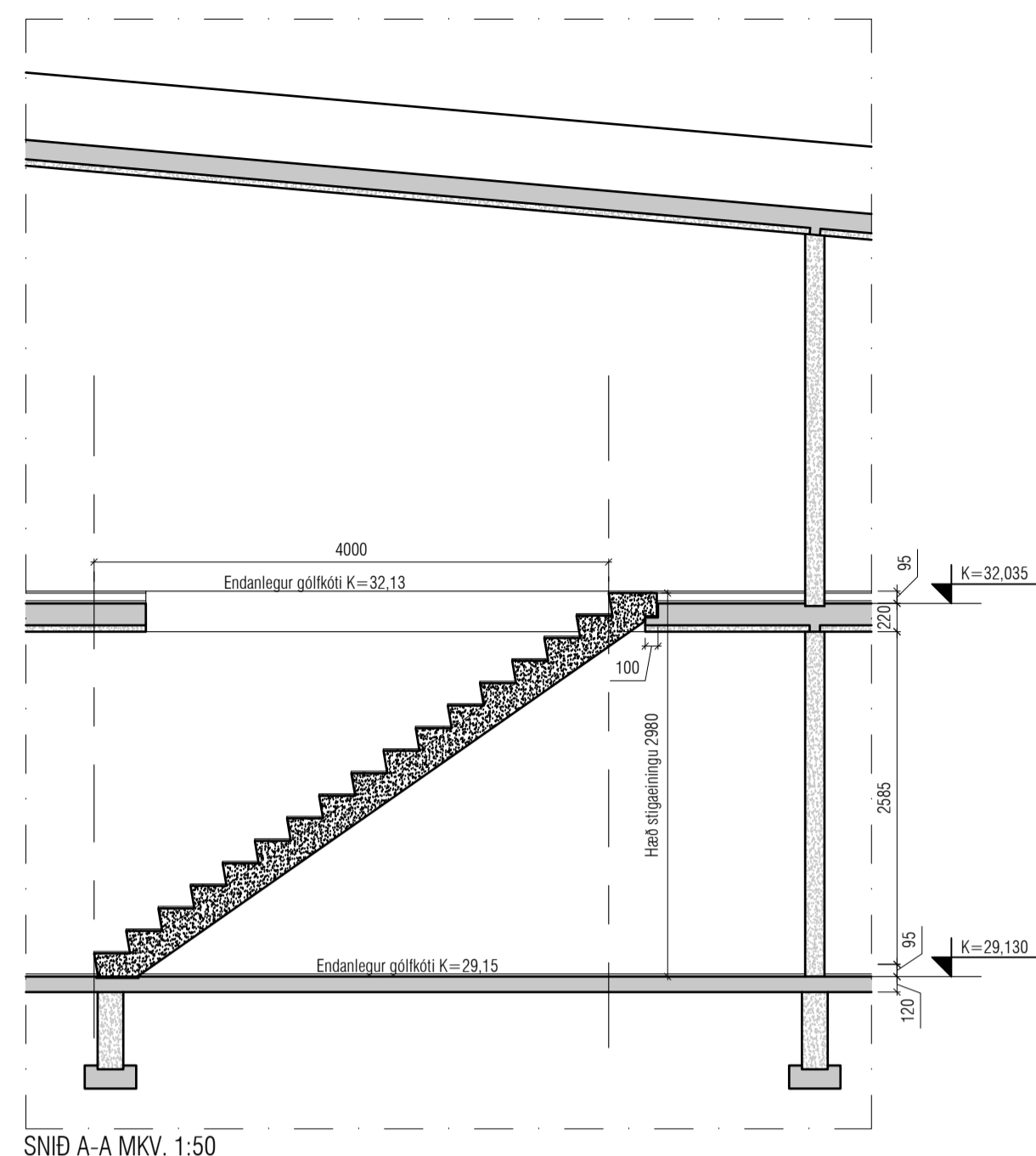

SNID A-A MKV. 1:50

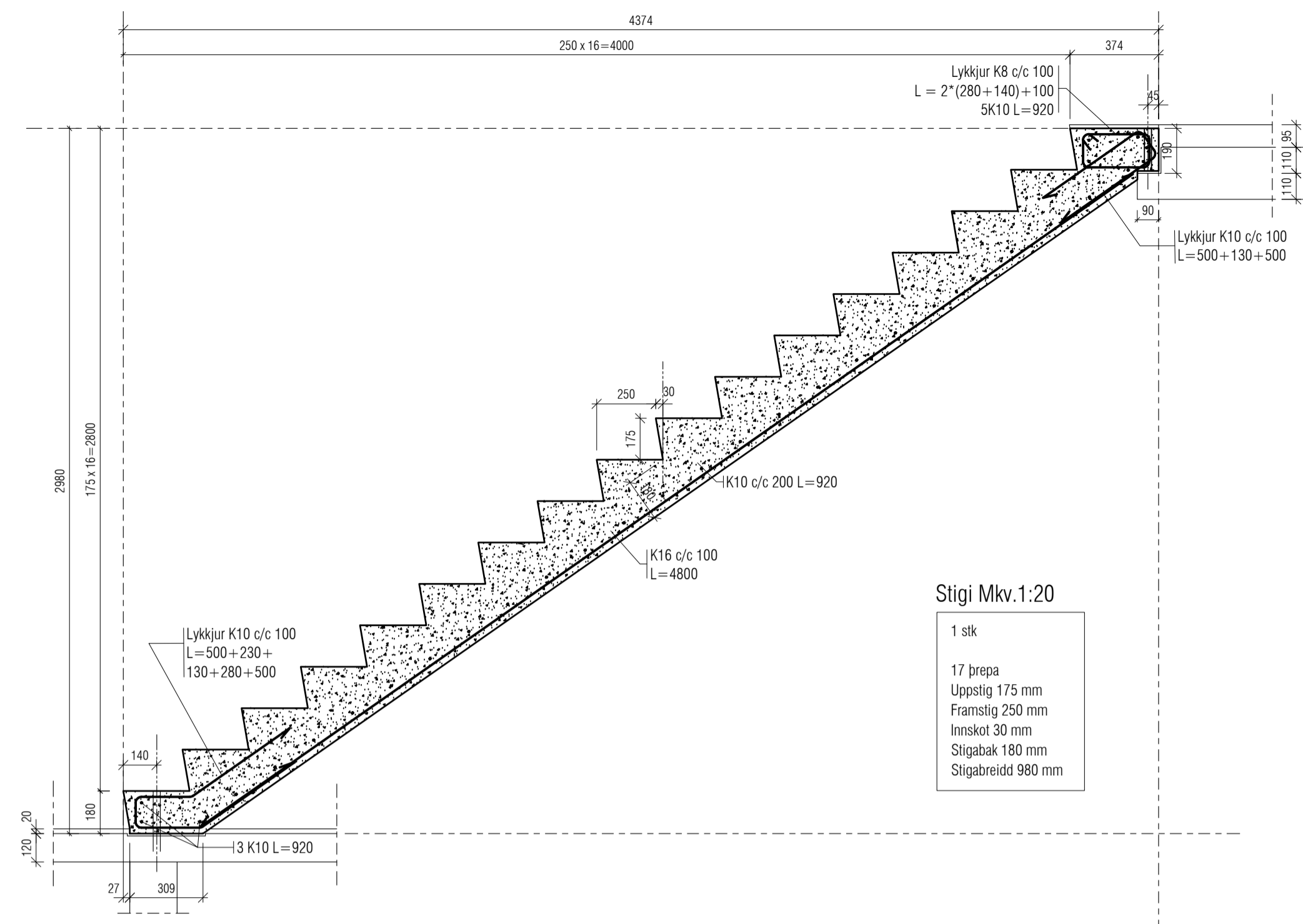

Stigi Mk. 1:20

1 stk
17 þrepa
Uppstig 175 mm
Framstig 250 mm
Innskot 30 mm
Stigabak 180 mm
Stigabreidd 980 mm

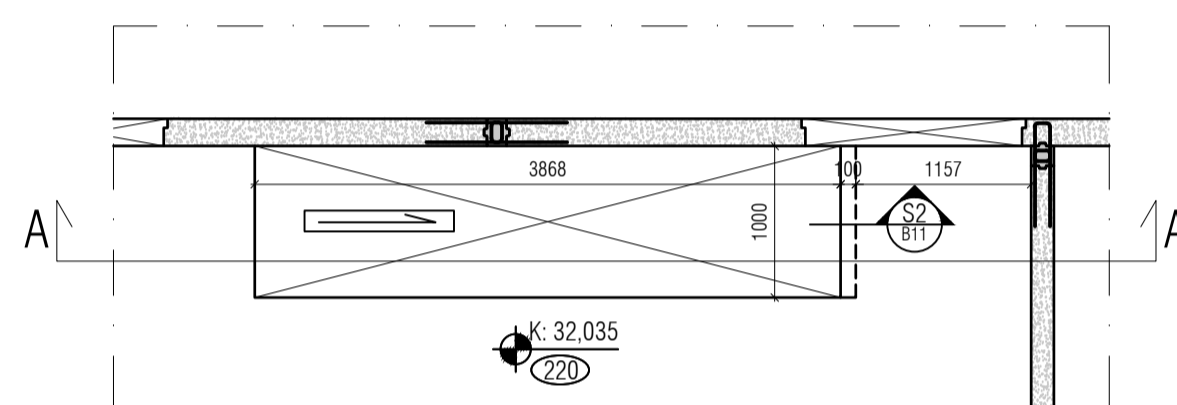

GRUNNMYND STIGA 2.HÆÐ MKV. 1:50

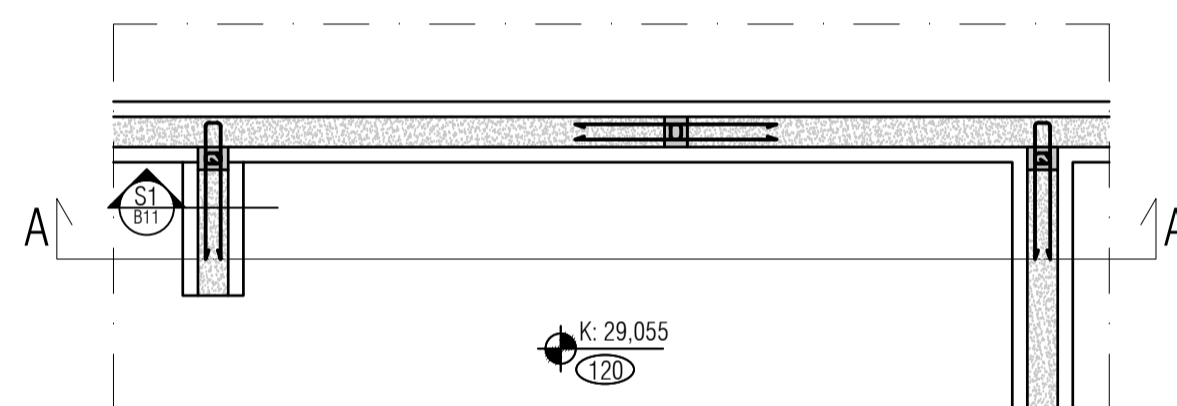

GRUNNMYND STIGA 1.HÆÐ MKV. 1:50

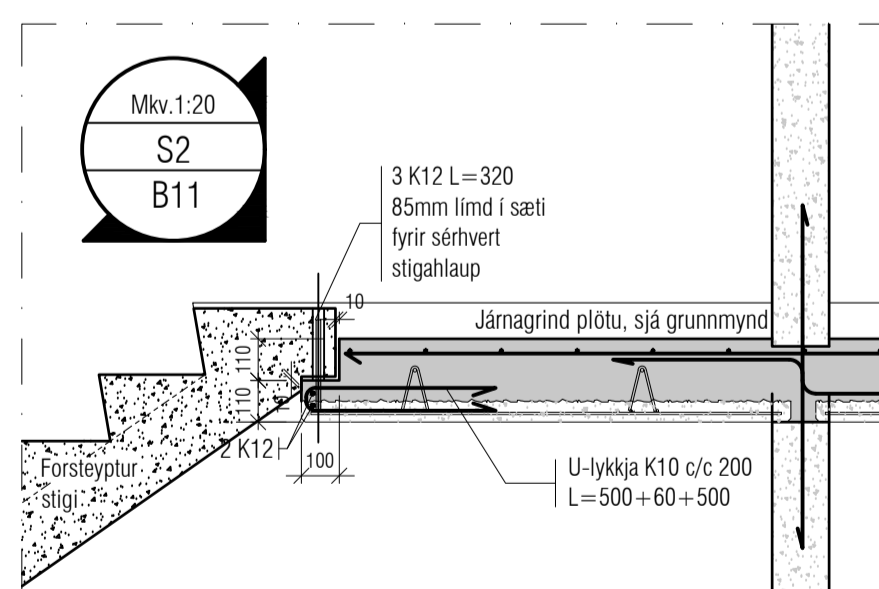
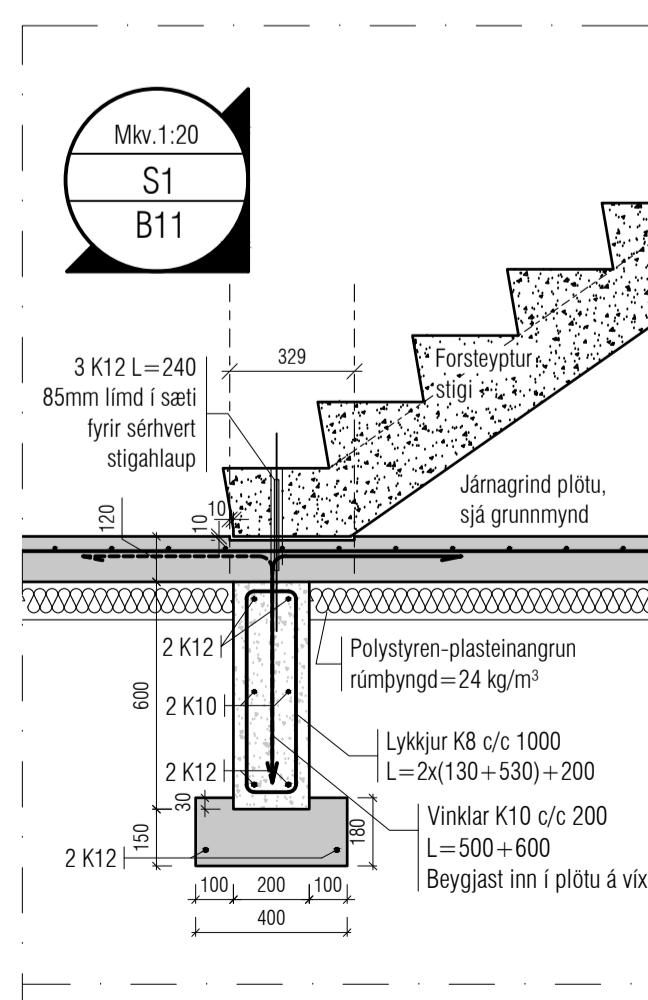
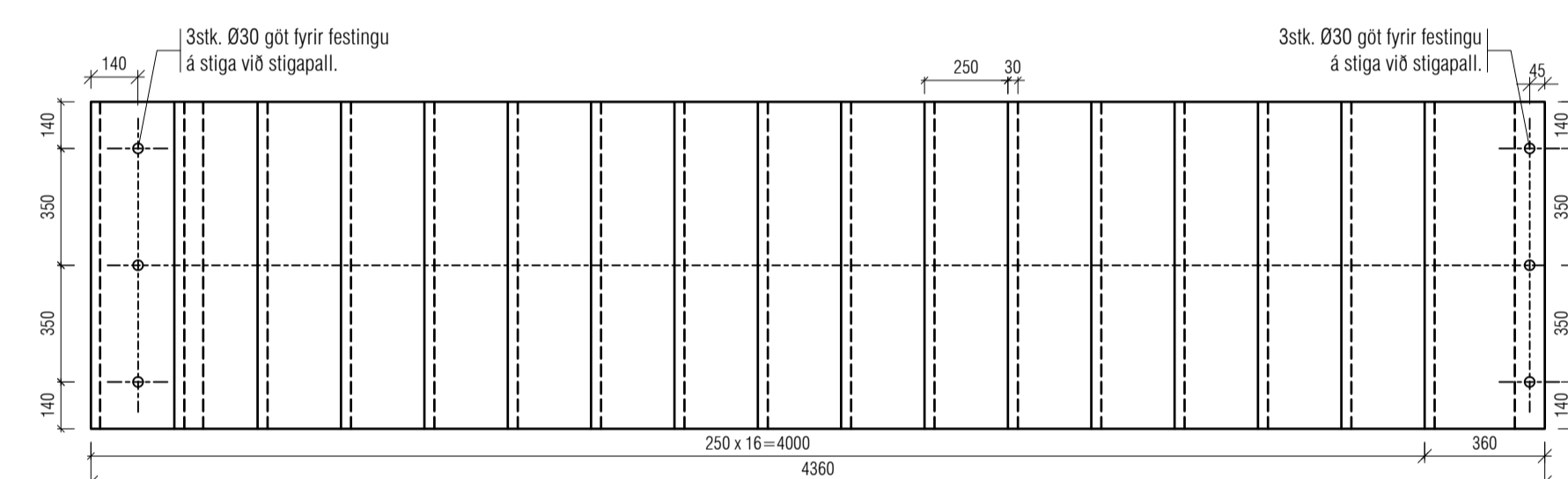

VEKTOR
- hönnun og ráðgjöf -
Stórumúla 3, 108 Rvk, s. 554-6650 / 897-5363

HÁDEGISSKARÐ 14, HAFNARFIRÐI

Forsteyptur stigi
Smíðateikning

Hannað	SH	Teiknað	EBHO	Teikn. nr.
Dagsetning	05.07.22	Mkv.	1:50	B10

Sigurður Hafsteinnsson kt. 030859-7749
Byggingateknafræðingur
Netfang: sigurdur@vektor.is

Samþykkt hönnuðar:

Samþykkt aðalhönnuðar / samræmingarhönnuðar:

Ein.ST-1

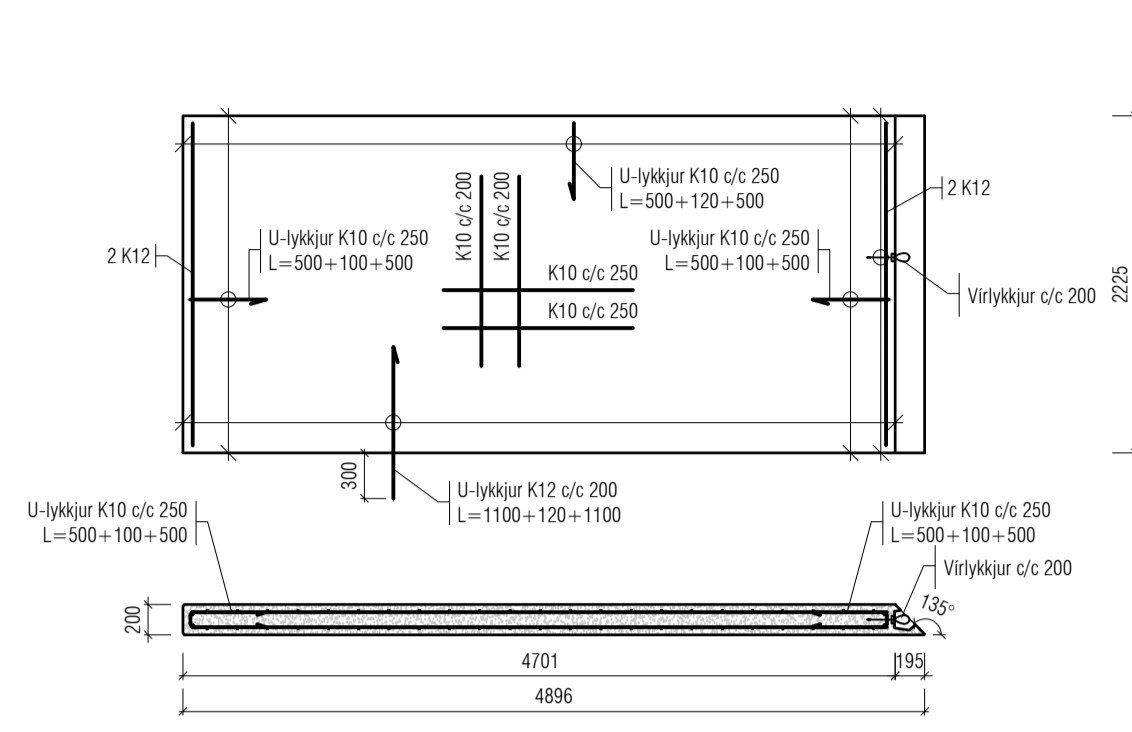

Ein.ST-2

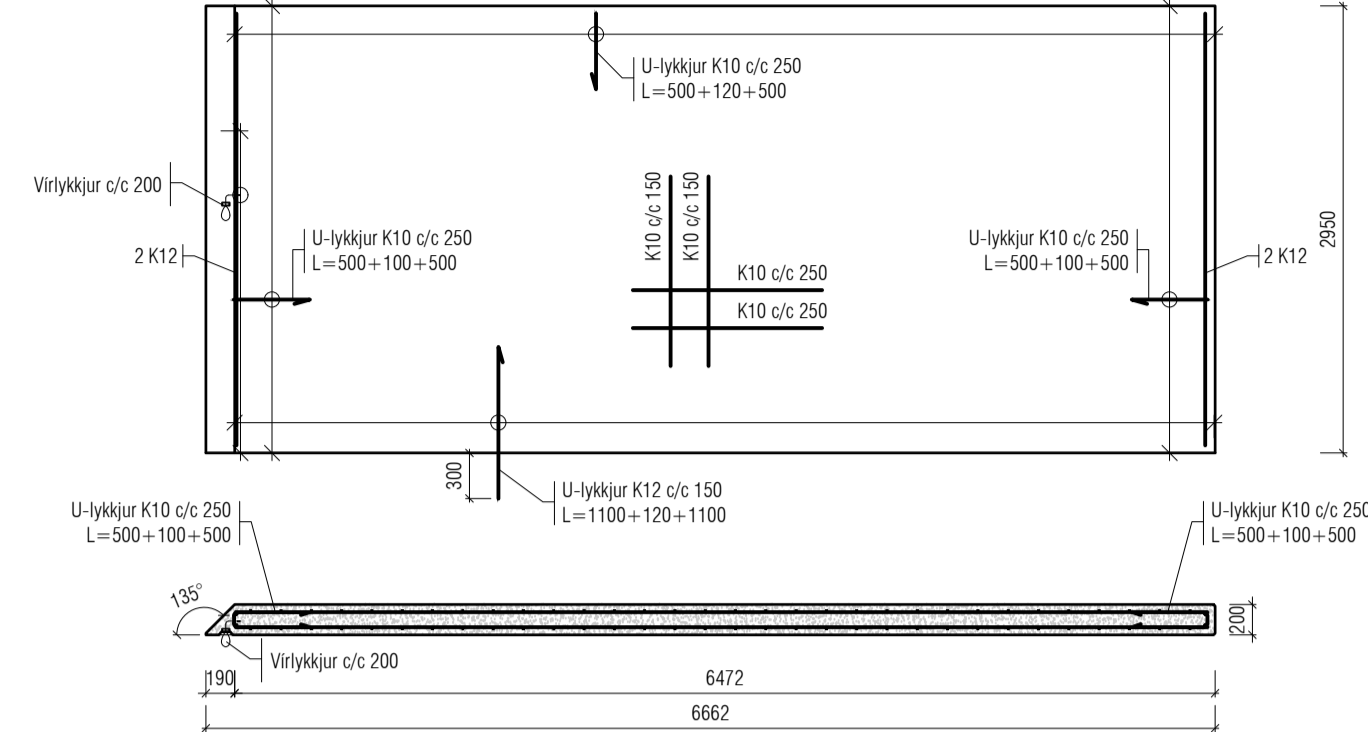

Ein.ST-3

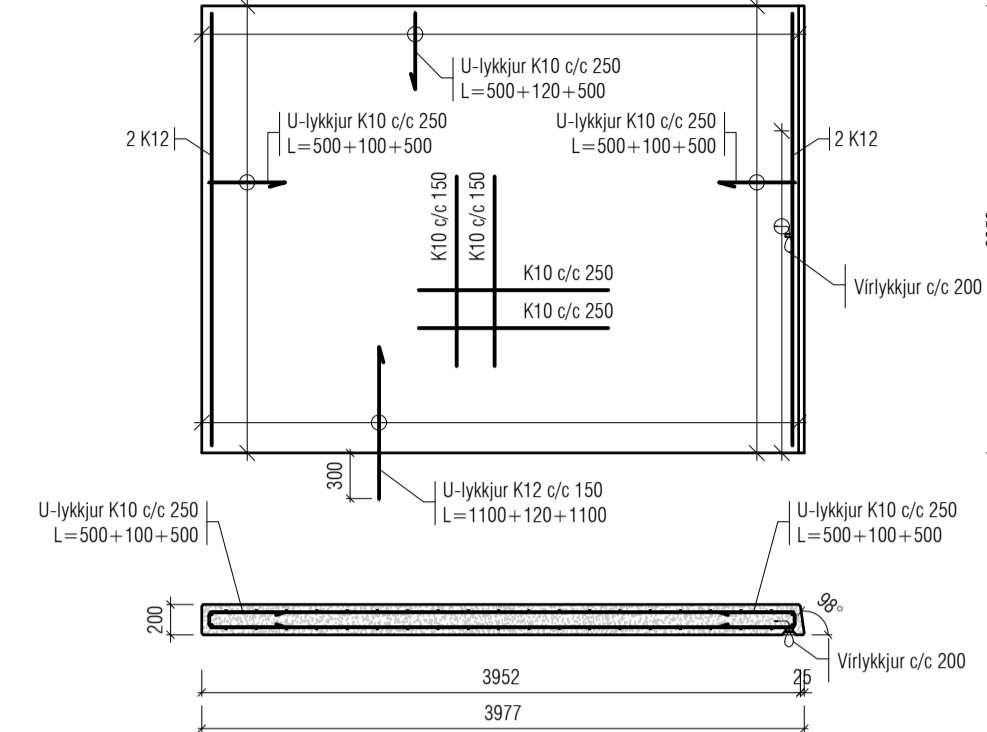

Ein.ST-4

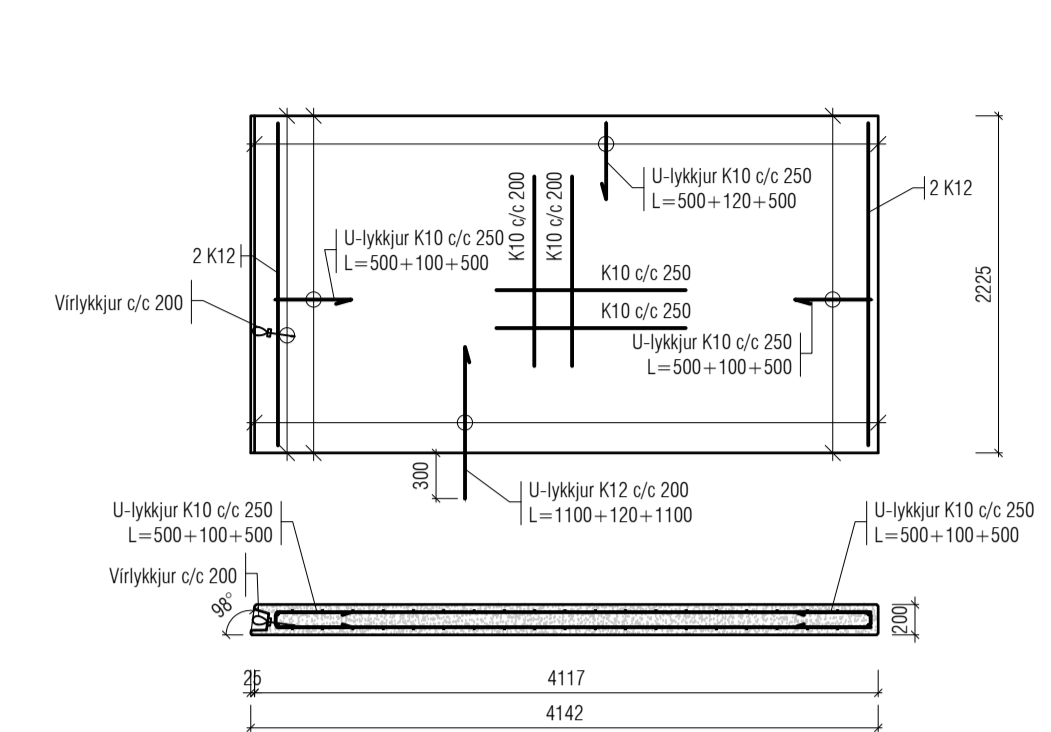

Útgáfa	Lýsing	Dags.
-		
-		
-		
-		

VEKTOR
- hönnun og ráðgjöf -
Stórumúla 3, 108 Rvk, s. 554-6650 / 897-5363

HÁDEGISSKARD 14, HAFNARFIRÐI

Veggeiningar
Stoðveggir

Hannað	SH	Teiknað	EBHO	Teikn. nr.
Dagsetning	16.11.2022	Miv.	1:50	B12
Sigurður Hafsteinsson kt. 030859-7749 Byggingateknifráeðingur Netfang: sigurdur@vektor.is				

Samþykkt hönnuðar:
Samþykkt aðalhönnuðar / samræmingarhönnuðar: